

# XXXI SIMPÓSIO DA ANPAE



COMUNICAÇÕES

ORAIS E PÔSTER

03 a 05 de abril de 2024  
Goiânia Goiás

[@npae](https://www.anpae.org.br)

# XXXI SIMPÓSIO DA ANPAE

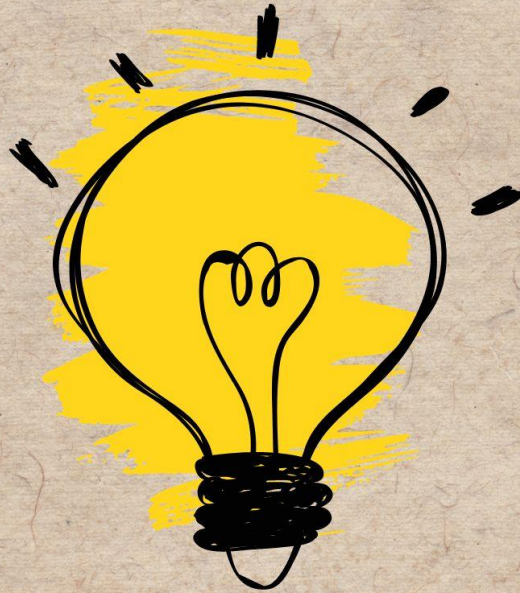

COMUNICAÇÕES ORAIS E PÔSTER

## EIXO 1

**POLÍTICAS DE EDUCAÇÃO  
BÁSICA E SISTEMAS DE ENSINO**

[@npae](#)

## SESSÕES DE COMUNICAÇÕES ORAIS

### EIXO 1

#### POLÍTICAS DE EDUCAÇÃO BÁSICA E SISTEMAS DE ENSINO

DATA: 04/ 04/ 24

HORÁRIO: 8h às 9:45h

<b>Eixo 1: Políticas de educação básica e sistemas de ensino</b>		<b>SALA: 103/ EFPH</b>
<b>TÍTULO</b>	<b>PROponentes</b>	<b>RESPONSÁVEL PELA APRESENTAÇÃO</b>
ESCOLAS CÍVICO-MILITARES: A GESTÃO MILITARISTA ADENTRANDO AS ESCOLAS PÚBLICAS DO PARANÁ	JOSELITA ROMUALDO SILVA	JOSELITA ROMUALDO SILVA
RELAÇÕES ENTRE A AMPLIAÇÃO DE ESCOLAS CÍVICO-MILITARES E O SILENCIAMENTO DO MOVIMENTO ESTUDANTIL	ALDIMARA CATARINA BRITO DELABONA BOUTIN SIMONE DE FÁTIMA FLACH	SIMONE DE FÁTIMA FLACH
REVOGAÇÃO DO PECIM NO NOVO GOVERNO LULA: ARGUMENTOS E CONTRADIÇÕES	ALEXANDRE MARINHO PIMENTA	ALEXANDRE MARINHO PIMENTA
DINÂMICA DE PODER E GESTÃO EM ESCOLAS MILITARIZADAS: UMA ANÁLISE DAS ESCOLAS CÍVICO-MILITARES NO TRIÂNGULO MINEIRO NO PERÍODO DE 2019 A 2022	LYVIA FERNANDA LEAL, DARLUCE ANDRADE DE QUEIROZ MUNIZ, MARCELO SOARES PEREIRA DA SILVA	LYVIA FERNANDA LEAL
REVISÃO INTEGRATIVA SOBRE A INFLUÊNCIA DA NOVA DIREITA NO "NOVO ENSINO MÉDIO"	FRANCISCO ALEX PEREIRA SOARES, WILSON HONORATO ARAGÃO	FRANCISCO ALEX PEREIRA SOARES
DESAFIOS NO ÂMBITO DA POLÍTICA EDUCACIONAL NO ATUAL GOVERNO LULA: A URGENTE SUPERAÇÃO DO BOLSONARISMO	LARISSA DE QUADROS MACHADO	LARISSA DE QUADROS MACHADO
OS ITINERÁRIOS FORMATIVOS DO ENSINO MÉDIO: EXPERIÊNCIAS DE GESTORES E DOCENTES DE DUAS ESCOLAS DA REDE PÚBLICA ESTADUAL DE SÃO PAULO	ANDRÉ RANDAZZO ORTEGA, RAFAEL OLIVEIRA VEIGA SANTOS,	RAFAEL OLIVEIRA VEIGA SANTOS

<b>Eixo 1: Políticas de educação básica e sistemas de ensino</b>		<b>SALA: 103/ EFPH</b>
<b>TÍTULO</b>	<b>PROponentes</b>	<b>RESPONSÁVEL PELA APRESENTAÇÃO</b>
	JOANA DARC GERMANO HOLLERBACH	
REFORMA DO ENSINO MÉDIO: IMPLICAÇÕES PARA A POLÍTICA E A GESTÃO	ELIANE CLEIDE DA SILVA CZERNISZ	ELIANE CLEIDE DA SILVA CZERNISZ
O CURRÍCULO DE REFERÊNCIA PARA O ENSINO MÉDIO DO MATO GROSSO DO SUL: ORGANIZAÇÃO E ESTRUTURA DOS ITINERÁRIOS FORMATIVOS	ADRIANA ALVES DE LIMA ROCHA, FABIO PERBONI	ADRIANA ALVES DE LIMA ROCHA
O CENÁRIO DA PRODUÇÃO SOBRE A REFORMA DO ENSINO MÉDIO	ANDREZA BARBOSA, JÚLIA CABRAL RINALDI, LUCIANA HITOMI TAMURA	ANDREZA BARBOSA

<b>Eixo 1: Políticas de educação básica e sistemas de ensino</b>		<b>SALA: 110/ EFPH</b>
<b>TÍTULO</b>	<b>PROponentes</b>	<b>RESPONSÁVEL PELA APRESENTAÇÃO</b>
IMPLEMENTAÇÃO DO NOVO ENSINO MÉDIO: DESAFIOS ENFRENTADOS PELAS ESCOLAS-PILOTO CATARINENSES	JULIANA NESPOLO HEINRICHS, CAMILA REGINA ROSTIROLA	JULIANA NESPOLO HEINRICHS
A PERMANÊNCIA DAS JUVENTUDES NO ENSINO MÉDIO: DESAFIOS E POSSIBILIDADES INDICADOS NA CONSULTA PÚBLICA DO MEC	MATEUS SARAIVA, ANGELA BOTH CHAGAS, MARIA BEATRIZ MOREIRA LUCE	MATEUS SARAIVA
O ENSINO MÉDIO REFORMADO NA BAHIA: (DES)ALINHAMENTOS ENTRE OS ATORES DA POLÍTICA	ANTONIA ALMEIDA SILVA	ANTONIA ALMEIDA SILVA

<b>Eixo 1: Políticas de educação básica e sistemas de ensino</b>		<b>SALA: 110/ EFPH</b>
<b>TÍTULO</b>	<b>PROponentes</b>	<b>RESPONSÁVEL PELA APRESENTAÇÃO</b>
A REFORMA DO ENSINO MÉDIO (LEI Nº 13.415/17) EM GOIÁS: O CASO DO CENTRO DE ENSINO DE PERÍODO INTEGRAL – CEPI PROFESSOR PEDRO GOMES	HEMANUELLE DI LARA SIQUEIRA JACOB	HEMANUELLE DI LARA SIQUEIRA JACOB
PERCEPÇÃO DE ESTUDANTES SOBRE O NOVO ENSINO MÉDIO: UMA REVISÃO DE TESES E DISSERTAÇÕES	MARIA DE LOURDES FERREIRA DE MACEDO LOPES, FABIO PERBONI	MARIA DE LOURDES FERREIRA DE MACEDO LOPES
"DO NADA PARA LUGAR NENHUM": SIGNIFICANTE E SIGNIFICADO DO PROJETO DE VIDA - ELEMENTO SINGULAR DO CURRÍCULO DO NOVO ENSINO MÉDIO	NORMA IRACEMA DE BARROS FERREIRA, KÁTIA DE NAZARÉ SANTOS FONSÊCA, MARIA IZABEL DE SOUZA MONTEIRO, SUZINALDA DE SOUZA FREITAS	KÁTIA DE NAZARÉ SANTOS FONSÊCA
REFORMAS EDUCACIONAIS: A IMPLEMENTAÇÃO DO NOVO ENSINO MÉDIO E SEUS ITINERÁRIOS FORMATIVOS	JOSIANE CAROLINE DE SOUZA SALOMÃO CORRÊA	JOSIANE CAROLINE DE SOUZA SALOMÃO CORRÊA
O ENSINO MÉDIO INTEGRADO: POSSIBILIDADE PARA O NOVO PLANO NACIONAL DE EDUCAÇÃO?	ROSE MARCIA DA SILVA	ROSE MARCIA DA SILVA
A EDUCAÇÃO INTEGRAL E OS PLANOS MUNICIPAIS DE EDUCAÇÃO: ESTUDO NA REGIÃO METROPOLITANA DE SANTARÉM/PA	ÂNGELA ROCHA DOS SANTOS, MARIA LÍLIA IMBIRIBA SOUSA COLARES	MARIA LÍLIA IMBIRIBA SOUSA COLARES
ESCOLA DE TEMPO INTEGRAL: ANÁLISES PRELIMINARES DO PROJETO SER INTEGRAL FAZ A DIFERENÇA NA REDE PÚBLICA ESTADUAL DE ENSINO DO PIAUÍ	ISABELLA BARROS BOTELHO, VALDENEY LIMA DA COSTA	ISABELLA BARROS BOTELHO

**DATA: 04/ 04/ 24**

**HORÁRIO: 13:30h às 15:30h**

<b>Eixo 1: Políticas de educação básica e sistemas de ensino</b>		<b>SALA: 101/ EFPH</b>
<b>TÍTULO</b>	<b>PROponentes</b>	<b>RESPONSÁVEL PELA APRESENTAÇÃO</b>
ESCOLAS DE TEMPO INTEGRAL DA REDE ESTADUAL DA BAHIA: UMA ANÁLISE DA DISTRIBUIÇÃO TERRITORIAL E DO PERFIL SOCIOECONÔMICO	CATARINA CERQUEIRA DE FREITAS SANTOS	CATARINA CERQUEIRA DE FREITAS SANTOS
DIMENSÕES DE UMA EDUCAÇÃO INTEGRAL EM UMA PROPOSTA DE INICIAÇÃO CIENTÍFICA: POSSIBILIDADES DE NOVAS ARTICULAÇÕES PARA O ENSINO MÉDIO BRASILEIRO	PEDRO RAFAEL OLIVEIRA PINTO	PEDRO RAFAEL OLIVEIRA PINTO
EDUCAÇÃO INTEGRAL EM TEMPO INTEGRAL COMO POLÍTICA PÚBLICA DE ESTADO	ANDRÉIA SOARES DE ALMEIDA, LÁZARO CAIO ROLIM PENA, ANGELA MARIA GONÇALVES DE OLIVEIRA	ANDRÉIA SOARES DE ALMEIDA
A POLÍTICA DE EDUCAÇÃO DE PERNAMBUCO: UMA ANÁLISE DOS DOCUMENTOS QUE COMPÕEM O PROGRAMA DE MODERNIZAÇÃO DA GESTÃO - METAS PARA A EDUCAÇÃO	MARCIA AURELIA NAZARIO	MARCIA AURELIA NAZARIO
PERSPECTIVAS HISTÓRICAS DA EJA NO BRASIL	WELDILENE APARECIDA DA SILVA PIRES, EDMAR LUCAS FERREIRA SEHNEM	EDMAR LUCAS FERREIRA SEHNEM
FINANCIAMENTO E MATRÍCULA NA EDUCAÇÃO DE JOVENS E ADULTOS EM GOIÁS: EVOLUÇÃO OU DESMONTE?	LIVIA APARECIDA OLIVEIRA DE MORAES SOUSA	LIVIA APARECIDA OLIVEIRA DE MORAES SOUSA
ENSINO MÉDIO COM INTERMEDIÇÃO TECNOLÓGICA NA BAHIA: ESTRUTURA E GESTÃO	JOSÉ FRANCISCO BARRETTO NETO, FLÁVIA BARBOSA DE CARVALHO, NADJA MARIA AMADO DE JESUS	JOSÉ FRANCISCO BARRETTO NETO

DIRETRIZES CURRICULARES DA EJA: O DIREITO A UM SABER QUE ALTERA A VIDA COTIDIANA	IVANILDA LAMARAL FURTADO	IVANILDA LAMARAL FURTADO
O DIREITO À EDUCAÇÃO A PARTIR DOS DADOS DA PNAD: UM OLHAR PARA O ANALFABETISMO NO BRASIL	JAQUELINE APARECIDA CARDOSO, GABRIELA SCHNEIDER	GABRIELA SCHNEIDER
A POLÍTICA INTERNACIONAL DE ALFABETIZAÇÃO: INTERSECÇÃO ENTRE A UNESCO E A COMUNIDADE DOS PAÍSES DE LÍNGUA PORTUGUESA	MEIRE HELEN DOS SANTOS LIMA, KELLCIA REZENDE SOUZA	MEIRE HELEN DOS SANTOS LIMA

<b>Eixo 1: Políticas de educação básica e sistemas de ensino</b>		<b>SALA: 103/ EFPH</b>
<b>TÍTULO</b>	<b>PROPONENTES</b>	<b>RESPONSÁVEL PELA APRESENTAÇÃO</b>
A EFETIVIDADE DO PROGRAMA PROINFÂNCIA EM CURITIBA	ALESSANDRA BISCAIA DE ANDRADE, PATRÍCIA HAENDEL DE OLIVEIRA MOTA	ALESSANDRA BISCAIA DE ANDRADE
GESTÃO DA EDUCAÇÃO INFANTIL DO/NO CAMPO NOS MUNICÍPIOS DO TERRITÓRIO LITORAL SUL DA BAHIA	EMILIA PEIXOTO VIEIRA, ISAC PIMENTEL GUIMARÃES	EMILIA PEIXOTO VIEIRA
A MATERIALIZAÇÃO DAS DIRETRIZES CURRICULARES NACIONAIS PARA A EDUCAÇÃO INFANTIL: CONCEPÇÕES E APLICABILIDADES	CARITAS GOMES DE OLIVEIRA ALMEIDA, KATIA CRISTINA CUSTÓDIO FERREIRA BRITO, ADRIANO PEREIRA DE MIRANDA	CARITAS GOMES DE OLIVEIRA ALMEIDA
A IMPLEMENTAÇÃO DO PROINFÂNCIA EM DUAS CAPITAIS BRASILEIRAS	ANGELA MARIA SCALABRIN COUTINHO	ANGELA MARIA SCALABRIN COUTINHO
DIFICULDADES NO ACESSO À CRECHE: O FENÔMENO DAS LISTAS DE ESPERA	ELINE MOREIRA FERREIRA DE OLIVEIRA	ELINE MOREIRA FERREIRA DE OLIVEIRA
DIÁLOGOS EXTENSIONISTAS NO “TRILHAS FORMATIVAS EM POLÍTICAS EDUCACIONAIS”	MARIA EDGLEUMA DE ANDRADE	MARIA EDGLEUMA DE ANDRADE

<b>Eixo 1: Políticas de educação básica e sistemas de ensino</b>		<b>SALA: 103/ EFPH</b>
<b>TÍTULO</b>	<b>PROponentes</b>	<b>RESPONSÁVEL PELA APRESENTAÇÃO</b>
REFLEXO DAS REFORMAS EDUCACIONAIS EM ÂMBITO ESTADUAL EM GOIÁS NA REDE PÚBLICA E EM COLÉGIOS MILITARES	FERNANDA CAROLINE DE MELO PEREIRA	FERNANDA CAROLINE DE MELO PEREIRA
ENSINO MÉDIO COM INTERMEDIÇÃO TECNOLÓGICA (EMITEC): INSTITUCIONALIZAÇÃO DA POLÍTICA EDUCACIONAL NA BAHIA	CLARICE DOS SANTOS SILVA, LIDIA BOAVENTURA PIMENTA, NADJA MARIA AMADO DE JESUS	CLARICE DOS SANTOS SILVA
PLANO MUNICIPAL DE EDUCAÇÃO DO MUNICÍPIO DE LAURO DE FREITAS: UMA ANÁLISE EXPLORATÓRIA SOBRE AS POLÍTICAS PÚBLICAS DE INCLUSÃO DE ESTUDANTES DEFICIENTES DO FUNDAMENTAL II AO ENSINO MÉDIO	LUCÍOLA NOBRE LIMA VIDAL LIDIA BOAVENTURA PIMENTA,	LUCÍOLA NOBRE LIMA VIDAL
RELAÇÕES ENTRE GESTÃO DEMOCRÁTICA E AS EXIGÊNCIAS DO NOVO FUNDEB EM MUNICÍPIOS PARANAENSES	MARIA RAIMUNDA CARVALHO ARAÚJO DE CERQUEIRA, ÍTALO BRUNO PAIVA GONÇALVES	MARIA RAIMUNDA CARVALHO ARAÚJO DE CERQUEIRA

<b>Eixo 1: Políticas de educação básica e sistemas de ensino</b>		<b>SALA: 110/ EFPH</b>
<b>TÍTULO</b>	<b>PROponentes</b>	<b>RESPONSÁVEL PELA APRESENTAÇÃO</b>
AS INSTITUIÇÕES PARTICIPATIVAS NA GESTÃO DAS ESCOLAS MINEIRAS	ELDARONICE QUEIROZ DE ALVARENGA, ROSIMAR DE FÁTIMA OLIVEIRA	ELDARONICE QUEIROZ DE ALVARENGA



<b>Eixo 1: Políticas de educação básica e sistemas de ensino</b>		<b>SALA: 110/ EFPH</b>
<b>TÍTULO</b>	<b>PROponentes</b>	<b>RESPONSÁVEL PELA APRESENTAÇÃO</b>
PROJETO TRILHAS DE FUTURO: UMA PARCERIA PÚBLICO-PRIVADA PARA A OFERTA DE EDUCAÇÃO PROFISSIONAL E TÉCNICA NO ESTADO DE MINAS GERAIS	DANIELLE FERREIRA DE SOUZA	DANIELLE FERREIRA DE SOUZA
O PDDE NA REGIÃO NORDESTE: AVALIAÇÃO DA APLICAÇÃO DOS RECURSOS NAS REDES PÚBLICAS MUNICIPAIS DE ENSINO	MAGNA FRANÇA, VITOR SERGIO DE ALMEIDA	VITOR SERGIO DE ALMEIDA
ACCOUNTABILITY EM EDUCAÇÃO: CONCEITOS, MODELOS E REBATIMENTOS	RAIMUNDA MARIA DA CUNHA RIBEIRO	RAIMUNDA MARIA DA CUNHA RIBEIRO
EMPRESAS DE CAPITAL ABERTO E SEUS INTERESSES PELO HOMESCHOOLING	ROBERTA VALERIA GUEDES DE LIMA,  ROMILSON MARTINS SIQUEIRA	ROBERTA VALERIA GUEDES DE LIMA
INFLUÊNCIA POLÍTICO-FINANCEIRA DO BANCO MUNDIAL NOS PROGRAMAS EDUCACIONAIS DOS PALOP (1990-2010)	CAMILA MARIA BORTOT, KELLCIA REZENDE SOUZA	KELLCIA REZENDE SOUZA
A AGENDA DA POLÍTICA EXTERNA EDUCACIONAL BRASILEIRA COM OS PAÍSES AFRICANOS LUSÓFONOS	KELLCIA REZENDE SOUZA, CAMILA MARIA BORTOT	KELLCIA REZENDE SOUZA
GOVERNANÇA TRANSNACIONAL DA POLÍTICA EDUCACIONAL LOCAL	IVANILSO SANTOS DA SILVA	IVANILSO SANTOS DA SILVA
PARTICIPAÇÃO ESTUDANTIL NO COTIDIANO ESCOLAR: CAMINHOS PARA O ESTABELECIMENTO DE UMA GESTÃO DEMOCRÁTICA	SUZANA GRIMALDI MACHADO,  ALINE CRISTINA DE SOUZA,  JÉSSICA VELOSO MORITO	SUZANA GRIMALDI MACHADO
GRÊMIOS ESTUDANTIS E GESTÃO DEMOCRÁTICA NAS ESCOLAS BRASILEIRAS: UMA REALIDADE LONGÍNQUA?	ADRIANO PEREIRA DE MIRANDA,  KATIA CRISTINA CUSTÓDIO FERREIRA BRITO,  CARITAS GOMES DE OLIVEIRA ALMEIDA	ADRIANO PEREIRA DE MIRANDA

**DATA: 05/ 04/ 24**

**HORÁRIO: 8h às 9:45h**

<b>Eixo 1: Políticas de educação básica e sistemas de ensino</b>		<b>SALA: 103/ EFPH</b>
<b>TÍTULO</b>	<b>PROponentes</b>	<b>RESPONSÁVEL PELA APRESENTAÇÃO</b>
A ORGANIZAÇÃO E FUNCIONAMENTO DO GRÊMIO ESTUDANTIL: UMA ANÁLISE DA PRODUÇÃO CIENTÍFICA DE 2013 A 2023	ELIS DAIANE RIBEIRO SAVA, MARISA SCHNECKENBERG	ELIS DAIANE RIBEIRO SAVA
A GESTÃO DEMOCRÁTICA ESCOLAR NAS PRODUÇÕES CIENTÍFICAS BRASILEIRAS (2013-2023)	JANAINA BRITO CARVALHO, ANTONIA COSTA ANDRADE, ORLEANS SILVA SOUSA, ADRIANA CRISTINA FURTADO DA SILVA IDALINO	JANAINA BRITO CARVALHO
GESTÃO DEMOCRÁTICA ESCOLAR: VAI ALÉM DA ELEIÇÃO PARA DIRETORES	VILSON PEREIRA DA SILVA	VILSON PEREIRA DA SILVA
A GESTÃO EDUCACIONAL NO BRASIL, ARGENTINA E PARAGUAI: ANÁLISE DA LEI NACIONAL DE EDUCAÇÃO	JONATA CRISTINA DOS SANTOS, ESTER ASSALIN, ANDREIA VICÊNCIA VITOR ALVES	ESTER ASSALIN
POLÍTICA DO TURNO ÚNICO EM ESCOLAS PÚBLICAS CARIOCAS: PERCEPÇÕES DOS AGENTES ESCOLARES	DEISILUCY DE ARAGÃO FERNANDES SEQUEIRA, IZABEL CRISTINA DE SOUZA	DEISILUCY DE ARAGÃO FERNANDES SEQUEIRA
A IMPLEMENTAÇÃO DO TURNO ÚNICO NO RIO DE JANEIRO NA PERSPECTIVA DOS GESTORES ESCOLARES E EDUCACIONAIS	ROSÂNGELA CRISTINA ROCHA PASSOS, PAMELA MARIA DO ROSÁRIO MOTA	ROSÂNGELA CRISTINA ROCHA PASSOS
POLÍTICAS EDUCACIONAIS EM TEMPOS DE PANDEMIA: ANÁLISE DE ESTRATÉGIAS DAS REDES ESTADUAIS	ALDAIZA DE AGUIAR BRAVO, KARINA CARRASQUEIRA LOPES,	KARINA CARRASQUEIRA LOPES

<b>Eixo 1: Políticas de educação básica e sistemas de ensino</b>		<b>SALA: 103/ EFPH</b>
<b>TÍTULO</b>	<b>PROponentes</b>	<b>RESPONSÁVEL PELA APRESENTAÇÃO</b>
	MARIA DO CARMO MEIRELLES TOLEDO CRUZ, WAGNER SILVEIRA REZENDE	
A POLÍTICA CURRICULAR DA REDE MUNICIPAL DE EDUCAÇÃO DE GOIÂNIA: REORGANIZAR PARA ADEQUAR À BNCC	MARCILENE PELEGRINE GOMES	MARCILENE PELEGRINE GOMES
<b>PÔSTER:</b> URNA ELETRÔNICA ESCOLAR: A TECNOLOGIA SENDO USADA PARA FORTALECER A GESTÃO DEMOCRÁTICA	AUGUSTO SCHWAGER DE CARVALHO ADRIANA DA SILVA LISBOA TOMAZ	AUGUSTO SCHWAGER DE CARVALHO

<b>Eixo 1: Políticas de educação básica e sistemas de ensino</b>		<b>SALA: 110/ EFPH</b>
<b>TÍTULO</b>	<b>PROponentes</b>	<b>RESPONSÁVEL PELA APRESENTAÇÃO</b>
GESTÃO ESCOLAR DEMOCRÁTICA: REVELAÇÕES DAS PERCEPÇÕES DE PROFESSORES DA REDE ESTADUAL DE ENSINO DE SANTA CATARINA	SANDRA MARIA ZARDO MORESCHO, CARMEM LUCIA ALBRECHT DA SILVEIRA, ROSIMAR SERENA SIQUEIRA ESQUINSANI	SANDRA MARIA ZARDO MORESCHO
AUTONOMIA DA GESTÃO DAS ESCOLAS NA REDE MUNICIPAL DE ENSINO DE CAMPO GRANDE-MS (2018-2022)	ADÃO LUIZ DE JESUS ALMIRON, REGINA TEREZA CESTARI DE OLIVEIRA	ADÃO LUIZ DE JESUS ALMIRON
GESTÃO DEMOCRÁTICA COMO EIXO DA CONFERÊNCIA NACIONAL DE EDUCAÇÃO-2024: ALGUMAS REFLEXÕES	ARILENE MARIA SOARES DE MEDEIROS	ARILENE MARIA SOARES DE MEDEIROS

<b>Eixo 1: Políticas de educação básica e sistemas de ensino</b>		<b>SALA: 110/ EFPH</b>
<b>TÍTULO</b>	<b>PROponentes</b>	<b>RESPONSÁVEL PELA APRESENTAÇÃO</b>
A INSTITUIÇÃO DO NOVO SISTEMA MUNICIPAL DE EDUCAÇÃO: O CME BELÉM COMO ARTICULADOR DE PRÁTICAS DEMOCRÁTICAS NA REDE PÚBLICA DE ENSINO	VIVIANE DOURADO, HEYDER GABRIEL VIEIRA BRITO, DANIELLY CRISTINNE BARBOSA DE CAMPOS, ALBERTO DAMASCENO	ALBERTO DAMASCENO
A CRIAÇÃO DA CÂMARA DA PLURIVERSIDADE, INCLUSÃO E DIREITOS HUMANOS: O CME BELÉM COMO ARTICULADOR DE PRÁTICAS DEMOCRÁTICAS NO SISTEMA MUNICIPAL DE EDUCAÇÃO	MARCUS RIBEIRO, MONIKA DE AZEVEDO RESCHKE, SUELLEM PANTOJA, ALBERTO DAMASCENO	MARCUS RIBEIRO
GESTÃO DEMOCRÁTICA, COTIDIANO ESCOLAR E DISCURSO: PENSAR COM FOUCAULT A ADMINISTRAÇÃO EDUCACIONAL (UM RELATO EM CONSTRUÇÃO)	ANDERSON LEÃO	ANDERSON LEÃO
A CORREÇÃO DE FLUXO COMO VETOR DE PARCERIA PÚBLICO-PRIVADO: O INSTITUTO AYRTON SENNA EM FEIRA DE SANTANA	GRAZIELLE MIRANDA SILVA, ANTONIA ALMEIDA SILVA	ANTONIA ALMEIDA SILVA
CONSELHO ESCOLAR: PERSPECTIVA DE ATUAÇÃO DEMOCRÁTICA	VIVIANE GREGORIO BARBOSA DE CAMPOS, CARMEN LIGIA CALDAS, SOLANGE JARCEM FERNANDES	VIVIANE GREGORIO BARBOSA DE CAMPOS
GESTÃO DEMOCRÁTICA E CONSELHO ESCOLAR DURANTE A PANDEMIA	SELMA MENDONÇA BEZERRA, ARILENE MARIA SOARES DE MEDEIROS	SELMA MENDONÇA BEZERRA
<b>PÔSTER:</b> PROJETO POLÍTICO-PEDAGÓGICO DA ESCOLA DE ENSINO FUNDAMENTAL E SUAS ARTICULAÇÕES COM GESTÃO DEMOCRÁTICA NO ÂMBITO DOS SISTEMAS MUNICIPAIS DE EDUCAÇÃO	HERMINIA NUNES DA SILVA, ROBERTO FRANCISCO DE CARVALHO,	HERMINIA NUNES DA SILVA

<b>Eixo 1: Políticas de educação básica e sistemas de ensino</b>		<b>SALA: 113/ EFPH</b>
<b>TÍTULO</b>	<b>PROPONENTES</b>	<b>RESPONSÁVEL PELA APRESENTAÇÃO</b>
O PAPEL DO CONSELHO ESCOLAR NA GESTÃO DE ESCOLAS PÚBLICAS MUNICIPAIS: PARTICIPAÇÃO VERSUS RESPONSABILIZAÇÃO?	ANTÔNIO JOSÉ VIANA DA SILVA, SEVERINO VILAR DE ALBUQUERQUE, JANAINE LIRA VIEIRA	ANTÔNIO JOSÉ VIANA DA SILVA
GESTÃO DEMOCRÁTICA NA EDUCAÇÃO: O PAPEL DOS CONSELHOS ESCOLARES E OS DESAFIOS DA PARTICIPAÇÃO	KATIA CRISTINA CUSTÓDIO FERREIRA BRITO, ADRIANO PEREIRA DE MIRANDA, CARITAS GOMES DE OLIVEIRA ALMEIDA	ADRIANO PEREIRA DE MIRANDA
DESAFIOS ESCOLARES: O PROJETO POLÍTICO PEDAGÓGICO E A CONSTRUÇÃO COLETIVA	ALINE CRISTINA DE SOUZA, JÉSSICA VELOSO MORITO, SUZANA GRIMALDI MACHADO, MARIA CAROLINA ROSA ORLANDO BARBOSA	ALINE CRISTINA DE SOUZA
PRODUÇÃO ACADÊMICA SOBRE A RELAÇÃO ENTRE FAMÍLIA E ESCOLA: UMA REVISÃO SISTEMÁTICA	ARLINDO CAITANO DA SILVA, ANDRÉIA FERREIRA DA SILVA	ARLINDO CAITANO DA SILVA
A ACESSIBILIDADE NOS PLANOS MUNICIPAIS DE EDUCAÇÃO: DIAGNÓSTICO DAS CAPITAIS BRASILEIRAS	RAPHAEL DEMOSTENES CARDOZO	RAPHAEL DEMOSTENES CARDOZO
PLANOS MUNICIPAIS DE EDUCAÇÃO E O (DES) CUMPRIMENTO DA META DA GESTÃO DEMOCRÁTICA – UM ESTUDO NO ESTADO DO ACRE	LÚCIA DE FÁTIMA MELO, FRANCISCA DO NASCIMENTO PEREIRA FILHA	LÚCIA DE FÁTIMA MELO
MONITORAMENTO E AVALIAÇÃO DA META DA GESTÃO DEMOCRÁTICA NO ESTADO DO TOCANTINS	MEIRE LÚCIA ANDRADE DA SILVA, LUCIA MARIA DE ASSIS, SUELY PEREIRA DE SOUSA,	SUELY PEREIRA DE SOUSA

<b>Eixo 1: Políticas de educação básica e sistemas de ensino</b>		<b>SALA: 113/ EFPH</b>
<b>TÍTULO</b>	<b>PROponentes</b>	<b>RESPONSÁVEL PELA APRESENTAÇÃO</b>
	JOICY MARA REZENDE ROLINDO	
O ABANDONO DO PLANO ESTADUAL DE EDUCAÇÃO DO ACRE: UMA ANÁLISE A PARTIR DOS PLANOS PLURIANUAIS	JOSENIER DE ARAUJO CALIXTO, MARK CLARK ASSEN DE CARVALHO	JOSENIER DE ARAUJO CALIXTO
GESTÃO DA EDUCAÇÃO MUNICIPAL NO ESTADO DA PARAÍBA NOS QUESTIONÁRIOS CONTEXTUAIS DO SAEB (2021)	ANDRÉIA FERREIRA DA SILVA, ELAYNE BEATRIZ DE FARIAS CARNEIRO, LUCIANA LEANDRO DA SILVA,  RUTE PEREIRA ALVES DE ARAÚJO	ANDRÉIA FERREIRA DA SILVA

**DATA: 05/ 04/ 24**

**HORÁRIO: 13:30h às 15:30h**

<b>Eixo 1: Políticas de educação básica e sistemas de ensino</b>		<b>SALA: 101/ EFPH</b>
<b>TÍTULO</b>	<b>PROponentes</b>	<b>RESPONSÁVEL PELA APRESENTAÇÃO</b>
GERENCIALISMO E CENTRALIZAÇÃO DE DECISÕES NA GESTÃO ESCOLAR	MARCELO RAMOS DOS SANTOS	MARCELO RAMOS DOS SANTOS
PATRIMONIALISMO E CLIENTELISMO: FREIOS À DEMOCRATIZAÇÃO DA GESTÃO	VERACILDA VALE DA COSTA FERNANDES, MEIRY LÚCIA MENESES DE SOUSA OLIVEIRA, ARILENE MARIA SOARES DE MEDEIROS	VERACILDA VALE DA COSTA FERNANDES
A GESTÃO ESCOLAR NO PARÁ: O GERENCIALISMO COMO FUNDAMENTO NOS DOCUMENTOS ORIENTADORES	IZETE MAGNO CORRÊA, ROSELY DA SILVA COSTA DE OLIVEIRA, NEY CRISTINA MONTEIRO DE OLIVEIRA, ORLANDO NOBRE BEZERRA DE SOUZA	ROSELY DA SILVA COSTA DE OLIVEIRA

<b>Eixo 1: Políticas de educação básica e sistemas de ensino</b>		<b>SALA: 101/ EFPH</b>
<b>TÍTULO</b>	<b>PROponentES</b>	<b>RESPONSÁVEL PELA APRESENTAÇÃO</b>
PERCEPÇÕES DO MONITORAMENTO E AVALIAÇÃO DA GESTÃO ESCOLAR DA REDE ESTADUAL DE EDUCAÇÃO DE MATO GROSSO DO SUL	MARIA CLEIDE LIMA PEREIRA CAVALCANTE, LILIAN ANDRESSA OLIVEIRA OLEGARIO	MARIA CLEIDE LIMA PEREIRA CAVALCANTE
GESTÃO EM TENSÃO: CONCEPÇÕES E PRÁTICAS DE DIRETORAS E VICES DE ESCOLAS MUNICIPAIS DE PORTO ALEGRE	JULIANA HASS MASSENA, MATEUS SARAIVA, MARIA BEATRIZ MOREIRA LUCE	JULIANA HASS MASSENA
O FUNDO NACIONAL DE DESENVOLVIMENTO DA EDUCAÇÃO E A GESTÃO DESCENTRALIZADA DOS PROGRAMAS DE MANUTENÇÃO ESCOLAR: ESTUDO COMPARADO SOBRE OS CENTROS COLABORADORES DAS REGIÕES CENTRO-OESTE E NORTE	BEATRIZ MIRANDA GOMES	BEATRIZ MIRANDA GOMES
BASE NACIONAL COMUM CURRICULAR DE COMPUTAÇÃO (BNCC COMPUTAÇÃO) NA CONAE 2024.	RODRIGO DE OLIVEIRA JUNIOR, ADRIANA ALMEIDA SALES DE MELO	RODRIGO DE OLIVEIRA JUNIOR
SISTEMAS EDUCACIONAIS E AUTONOMIA DA EDUCAÇÃO MUNICIPAL NA/DA AMAZÔNIA TOCANTINENSE	ROBSON VILA NOVA LOPES, GERALDOI GROSSI JUNIOR, MARIA RAIMUNDA CARVALHO ARAÚJO DE CERQUEIRA	MARIA RAIMUNDA CARVALHO ARAÚJO DE CERQUEIRA

# XXXI SIMPÓSIO DA ANPAE

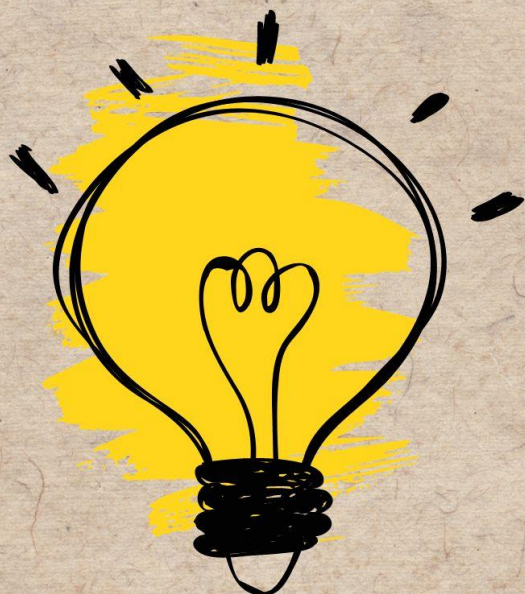

COMUNICAÇÕES ORAIS

**EIXO 2**

**POLÍTICA E GESTÃO DA  
EDUCAÇÃO SUPERIOR**

**@npae**



**EIXO 2****POLÍTICA E GESTÃO DA EDUCAÇÃO SUPERIOR****DATA: 04/ 04/ 24****HORÁRIO: 8h às 9:45h**

<b>Eixo 2: Política e gestão da educação superior</b>		<b>SALA: 112/ EFPH</b>
<b>TÍTULO</b>	<b>PROponentes</b>	<b>RESPONSÁVEL PELA APRESENTAÇÃO</b>
INTERNACIONALIZAÇÃO DA EDUCAÇÃO SUPERIOR E A MOBILIDADE GLOBAL NA ÓTICA DA (OCDE)	ALDA MARIA DUARTE ARAÚJO CASTRO	ALDA MARIA DUARTE ARAÚJO CASTRO
A INTERNACIONALIZAÇÃO DA EDUCAÇÃO SUPERIOR COMO UMA ESTRATÉGIA PARA APRENDIZAGEM	HENDERSON CARVALHO TORRES	HENDERSON CARVALHO TORRES
OS GRUPOS DE PESQUISA EM POLÍTICAS EDUCACIONAIS NO PARANÁ: PRIMEIRAS APROXIMAÇÕES	MONICA GRUTKA, MARISA SCHNECKENBERG	MONICA GRUTKA
A METAPESQUISA NO CAMPO DA POLÍTICA EDUCACIONAL: EXPLORANDO OS PRINCIPAIS DESAFIOS	JEFFERSON MAINARDES, SILVANA STREMEL	JEFFERSON MAINARDES
CONTRIBUIÇÕES DO PROCAD-AMAZÔNIA PARA O PROGRAMA DE PÓS-GRADUAÇÃO EM EDUCAÇÃO DA UNIVERSIDADE FEDERAL DO AMAPÁ	ANDRÉ RODRIGUES GUIMARÃES, OLGAISES CABRAL MAUES	ANDRÉ RODRIGUES GUIMARÃES
ANÁLISE DE PRODUÇÕES CIENTÍFICAS NO CAMPO ACADÊMICO DA POLÍTICA EDUCACIONAL: EMBATES E POSICIONAMENTOS	EMANUELLY QUEIROZ DE JESUS, ISADORA NOGUEIRA DE OLIVEIRA, BEATRIZ BERNARDO SILVA, ISAC PIMENTEL GUIMARÃES	ISAC PIMENTEL GUIMARÃES
A ASSISTÊNCIA ESTUDANTIL FRENTE ÀS DESIGUALDADES SOCIAIS NAS UNIVERSIDADES FEDERAIS: UM ESTUDO BIBLIOGRÁFICO	DÉBORAH FREIRE VENTURA, MARINA LEMES LANDEIRO	DÉBORAH FREIRE VENTURA
ASSISTÊNCIA ESTUDANTIL, GESTÃO E PARTICIPAÇÃO DISCENTE NAS IFES: LIMITES, CONTRADIÇÕES E POSSIBILIDADES	DORACY DIAS AGUIAR DE CARVALHO	DORACY DIAS AGUIAR DE CARVALHO

POLÍTICA DE ASSISTÊNCIA ESTUDANTIL NO CONTEXTO DA PANDEMIA: A UFPE E AS CEU'S	MARNIE DE ALBUQUERQUE CORDEIRO SANTOS, ANA LÚCIA FELIX DOS SANTOS	MARNIE DE ALBUQUERQUE CORDEIRO SANTOS
DA RESOLUÇÃO CNE/CP Nº 2/2015 A RESISTÊNCIA DA IMPLEMENTAÇÃO DA RESOLUÇÃO CNE/CP Nº 2/2019 NA UNIVERSIDADE ESTADUAL DO MARANHÃO (UEMA)	ANA LUCIA CUNHA DUARTE	ANA LUCIA CUNHA DUARTE

<b>DATA: 04/ 04/ 24</b>		
<b>HORÁRIO: 13:30h às 15:30h</b>		
<b>Eixo 2: Política e gestão da educação superior</b>		<b>SALA: 112/ EFPH</b>
<b>TÍTULO</b>	<b>PROponentes</b>	<b>RESPONSÁVEL PELA APRESENTAÇÃO</b>
DESAFIOS DA EXPANSÃO DA EDUCAÇÃO PROFISSIONAL NO ESTADO DA BAHIA	ANDREIA REGO DA SILVA REIS, DIELE DOS SANTOS CARDOSO, ANTÔNIO DE MACÊDO MOTA JÚNIOR	DIELE DOS SANTOS CARDOSO
ANÁLISE DOCUMENTAL EM WEBSITES DE ORGANISMOS INTERNACIONAIS SOBRE RANKINGS ACADÊMICOS	MARIA DA CONCEIÇÃO COUTO DA SILVA, SHIRLEY CRISTIANE MONTEIRO DA SILVA, MANOELA RODRIGUES DE OLIVEIRA, RAAB ALBUQUERQUE DOS SANTOS GOMES	MARIA DA CONCEIÇÃO COUTO DA SILVA
MODELO MULTIDIMENSIONAL PARA ANÁLISE DA MASSIFICAÇÃO DA EDUCAÇÃO SUPERIOR: BASEADO EM EIXOS DO DOCUMENTO REFERÊNCIA DA CONAE 2024	BRUNA DE SOUZA SOUZA, MARIA BEATRIZ MOREIRA LUCE	BRUNA DE SOUZA SOUZA
OS FORMATOS ORGANIZACIONAIS-INSTITUCIONAIS E A DINÂMICA EXPANSIONISTA NA UFRN: O CASO DAS UNIDADES ACADÊMICAS ESPECIALIZADAS	MARIA GORETTI CABRAL BARBALHO	MARIA GORETTI CABRAL BARBALHO
PROPOSTA DE INDICADOR DE INTERIORIZAÇÃO DO ACESSO À EDUCAÇÃO SUPERIOR NO BRASIL COM BASE NO CENSO DEMOGRÁFICO (2000/2010)	ALEXANDRE RAMOS DE AZEVEDO	ALEXANDRE RAMOS DE AZEVEDO
POLÍTICA DE AMPLIAÇÃO E DIVERSIFICAÇÃO DOS CURSOS SUPERIORES DE TECNOLOGIA NO ESTADO DO RIO DE JANEIRO: UMA ANÁLISE DA CRIAÇÃO DAS	JEANNE EMILIA COUTINHO	JEANNE EMILIA COUTINHO

FACULDADES DE EDUCAÇÃO TECNOLÓGICA DO ESTADO DO RIO DE JANEIRO (FAETERJS)		
INÍCIO NA CARREIRA DOCENTE NO MAGISTÉRIO SUPERIOR: PERFIL E TRAJETÓRIA	MARIA DA SALETE BARBOZA DE FARIAS, ANA PAULA FURTADO SOARES PONTES	ANA PAULA FURTADO SOARES PONTES
AS COMISSÕES DE HETEROIDENTIFICAÇÃO E SUA REGULAÇÃO NAS UNIVERSIDADES FEDERAIS DA REGIÃO NORDESTE	RAAB ALBUQUERQUE DOS SANTOS GOMES, SHIRLEY CRISTIANE MONTEIRO DA SILVA, MARIA DA CONCEIÇÃO COUTO DA SILVA	RAAB ALBUQUERQUE DOS SANTOS GOMES

<b>EIXO 2</b>
<b>POLÍTICA E GESTÃO DA EDUCAÇÃO SUPERIOR</b>

<b>DATA: 05/ 04/ 24</b>
<b>HORÁRIO: 8h às 9:45h</b>

<b>Eixo 2: Política e gestão da educação superior</b>		<b>SALA: 202/ EFPH</b>
<b>TÍTULO</b>	<b>PROponentes</b>	<b>RESPONSÁVEL PELA APRESENTAÇÃO</b>
Mestrado Profissional em Educação na Bahia – Aproximações ao Campo Epistêmico-Prático da Política Educacional	ISAC PIMENTEL GUIMARÃES, EMÍLIA PEIXOTO VIEIRA	ISAC PIMENTEL GUIMARÃES
A Institucionalização da EAD nas IES Públicas: Uma Questão Não Resolvida	SUELDES DE ARAUJO	SUELDES DE ARAUJO
A Educação Superior a Distância no Brasil: Breve Apanhado do Cenário Pandêmico e Pós-Pandemia da COVID-19	VALÉRIA SANTANA DE FREITAS, ANTÔNIO DE MACÊDO MOTA JÚNIOR	VALÉRIA SANTANA DE FREITAS
Políticas de Acesso ao Ensino Superior como Possibilidades para os Povos do Campo	CAROLINA SANTOS MENEZES, MARTA LÍCIA TELES BRITO DE JESUS	CAROLINA SANTOS MENEZES
Acesso à Educação Superior e a Meta 12 do PNE (2014/2024)	RAQUEL SILVA BORGES, MARIA CÉLIA BORGES	RAQUEL SILVA BORGES
Ações Afirmativas na Pós-Graduação em Educação: Uma Análise das Medidas Implementadas na Universidade Federal do Amapá	JAQUELINE RAMOS DA SILVA E COSTA, NELMA SOCORRO LIMA DA SILVA, ANDRÉ RODRIGUES GUIMARÃES	NELMA SOCORRO LIMA DA SILVA
Garantia do Direito à Educação Superior a Imigrantes: Reflexões e Análise da Política Nacional de Revalidação de Diplomas	FERNANDO DO NASCIMENTO BEZERRA	FERNANDO DO NASCIMENTO BEZERRA

**DATA: 05/ 04/ 24**

**HORÁRIO: 13:30h às 15:30h**

<b>Eixo 2: Política e gestão da educação superior</b>		<b>SALA: 112/ EFPH</b>
<b>TÍTULO</b>	<b>PROponentes</b>	<b>RESPONSÁVEL PELA APRESENTAÇÃO</b>
O CONTINGENCIAMENTO COMO UM FATOR DO DESFINANCIAMENTO DAS UNIVERSIDADES FEDERAIS: UM ESTUDO DA UNIVERSIDADE FEDERAL DE GOIÁS (2011-2022)	VALÉRIA GOUVEIA DO CARMO FERREIRA, MARIA CRISTINA DAS GRACAS DUTRA MESQUITA	VALÉRIA GOUVEIA DO CARMO FERREIRA
OS DESAFIOS E AÇÕES DA GESTÃO UNIVERSITÁRIA FRENTE À PANDEMIA DA COVID-19: UM ESTUDO EM UNIVERSIDADES FEDERAIS DA REGIÃO NORTE DO BRASIL	JEANN BRUNO FERREIRA DA SILVA, MÔNICA APARECIDA DA ROCHA SILVA,	JEANN BRUNO FERREIRA DA SILVA
POLÍTICA DE DESENVOLVIMENTO DE PESSOAS NO INSTITUTO FEDERAL DA PARAÍBA: O CASO DO CAMPUS PRINCESA ISABEL	JORDANIA DE LUCENA CORDEIRO ACCYOLE, MARIANA LINS DE OLIVEIRA	JORDANIA DE LUCENA CORDEIRO ACCYOLE
ANÁLISE DA CURRICULARIZAÇÃO DA EXTENSÃO UNIVERSITÁRIA NOS INSTITUTOS FEDERAIS DA REGIÃO CENTRO-OESTE	ANA JULIA REGO VIEIRA DA LUZ, ANDREIA NUNES MILITÃO	ANA JULIA REGO VIEIRA DA LUZ
POLÍTICAS DE PERMANÊNCIA ESTUDANTIL DA UNIVERSIDADE FEDERAL DE GOIÁS	DIÂNGELO CRISÓSTOMO GONÇALVES, MARIA CRISTINA DAS GRACAS DUTRA MESQUITA	DIÂNGELO CRISÓSTOMO GONÇALVES
DESAFIOS DA GESTÃO UNIVERSITÁRIA: A CAPTAÇÃO DE RECURSOS NA UNIVERSIDADE ESTADUAL DE FEIRA DE SANTANA (UEFS)	ANTÔNIO DE MACÊDO MOTA JÚNIOR	ANTÔNIO DE MACÊDO MOTA JÚNIOR
A INFLUENCIA DO BANCO INTERAMERICANO DE DESENVOLVIMENTO NO PROJETO POLÍTICO DA EDUCAÇÃO SUPERIOR TECNOLÓGICA NO ESTADO DO RIO DE JANEIRO: UMA ANÁLISE SOBRE A FUNDAÇÃO DE APOIO A ESCOLA TÉCNICA – FAETEC.	THAYS DE OLIVEIRA MARCELINO	THAYS DE OLIVEIRA MARCELINO
NEOLIBERALISMO, ESTADO E POLÍTICAS PÚBLICAS: INFLUÊNCIAS E CONSEQUÊNCIAS PARA A EDUCAÇÃO	GEISA CANDIDA DA SILVA GONÇALVES, LUCIA DE FATIMA VALENTE	GEISA CANDIDA DA SILVA GONÇALVES
POLÍTICA E GESTÃO DE ATENDIMENTO EDUCACIONAL ESPECIALIZADO NA EDUCAÇÃO SUPERIOR	PAULO EDUARDO SILVA GALVÃO; CELEIDA MARIA COSTA DE SOUZA E SILVA	PAULO EDUARDO SILVA GALVÃO

# XXXI SIMPÓSIO DA ANPAE

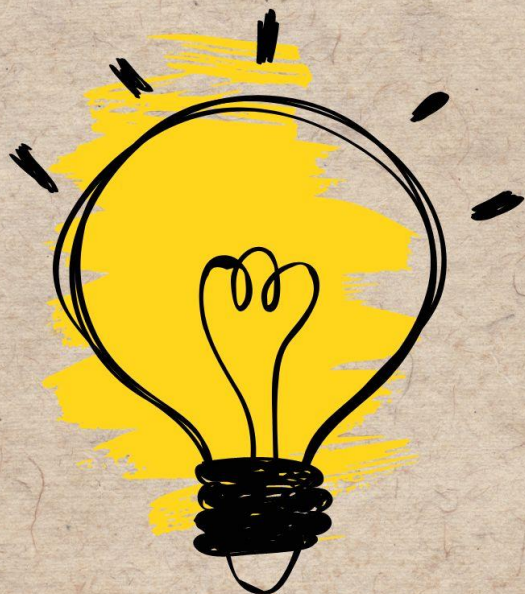

COMUNICAÇÕES ORAIS E PÔSTER

## EIXO 3

**POLÍTICAS E PRÁTICAS DE  
FORMAÇÃO DOS DOCENTES E  
GESTORES ESCOLARES**

[@npae](https://www.anpae.org.br)

**EIXO 3****POLÍTICAS E PRÁTICAS DE FORMAÇÃO DOS DOCENTES E GESTORES ESCOLARES****DATA: 04/ 04/ 24****HORÁRIO: 8h às 9:45h**

<b>Eixo 3: Políticas e práticas de formação dos docentes e gestores escolares</b>		<b>SALA 208/ EFPH</b>
<b>TÍTULO</b>	<b>PROponentes</b>	<b>RESPONSÁVEL PELA APRESENTAÇÃO</b>
SELEÇÃO DE DIRETORES ESCOLARES NO RIO DE JANEIRO: AS CREDENCIAIS MERITOCRÁTICAS À FORMAÇÃO DOS CANDIDATOS	DANIELA PATTI DO AMARAL, MARCELA MORAES DE CASTRO	DANIELA PATTI DO AMARAL
PLANO DE GESTÃO DO DIRETOR ESCOLAR: DO PROCESSO SELETIVO DEMOCRÁTICO À NOVA GESTÃO PÚBLICA	MARCELA MORAES DE CASTRO, DANIELA PATTI DO AMARAL	MARCELA MORAES DE CASTRO
POLÍTICA DE FORMAÇÃO DE DIRETORES NA REGIÃO METROPOLITANA DE CAMPINAS-SP	LÍVIA CUARTERO GIMENES, CRISTIANE MACHADO	CRISTIANE MACHADO
PARA ALÉM DA URNA: GESTÃO DEMOCRÁTICA EM ESCOLAS PÚBLICAS DO RIO DE JANEIRO PERMEADA PELA TECNOLOGIA	ADRIANA DA SILVA LISBOA TOMAZ, AUGUSTO SCHWAGER DE CARVALHO, SHEILA FERREIRA DA SILVA ARANTES	ADRIANA DA SILVA LISBOA TOMAZ
O SICREDI E A FORMAÇÃO CONTINUADA DE PROFESSORES NO RIO GRANDE DO SUL	SUSANA SCHNEID SCHERER DANIELA OLIVEIRA LOPES, LUIS EDUARDO DOS SANTOS CELENTE, MARIA DE FÁTIMA CÓSSIO,	LUIS EDUARDO DOS SANTOS CELENTE
A ELEIÇÃO DE GESTORES ESCOLARES COMO MECANISMO DE EFETIVAÇÃO DA NOVA GESTÃO PÚBLICA NAS REDES MUNICIPAIS DE EDUCAÇÃO	BÁRBARA JENNIFER NASCIMENTO SILVA,	BÁRBARA JENNIFER NASCIMENTO SILVA
IMPLICAÇÕES DA RESOLUÇÃO CNE/CP Nº 02/2019 NOS PROGRAMAS ESPECIAIS DE FORMAÇÃO PEDAGÓGICA	VANÊSSA XAVIER SILVA SOUSA, ANDREIA NUNES MILITÃO	VANÊSSA XAVIER SILVA SOUSA

<b>Eixo 3: Políticas e práticas de formação dos docentes e gestores escolares</b>		<b>SALA 208/ EFPH</b>
<b>TÍTULO</b>	<b>PROPONENTES</b>	<b>RESPONSÁVEL PELA APRESENTAÇÃO</b>
IMPLEMENTAÇÃO DA CERTIFICAÇÃO DE DIRETORES ESCOLARES – UMA EXPERIÊNCIA DA SECRETARIA MUNICIPAL DE EDUCAÇÃO DO RIO DE JANEIRO	HELENA FERREIRA DA SILVA, ANA CRISTINA PRADO DE OLIVEIRA	HELENA FERREIRA DA SILVA

<b>DATA: 04/ 04/ 24</b>
<b>HORÁRIO: 13:30h às 15:30h</b>

<b>Eixo 3: Políticas e práticas de formação dos docentes e gestores escolares</b>		<b>SALA 113/ EFPH</b>
<b>TÍTULO</b>	<b>PROPONENTES</b>	<b>RESPONSÁVEL PELA APRESENTAÇÃO</b>
DESAFIOS NA FORMAÇÃO DE PROFESSORES DO CURSO DE PEDAGOGIA/UERN: ESTÁGIO SUPERVISIONADO III DE GESTÃO NOS ESPAÇOS NÃO ESCOLARES	EUGÊNIA MORAIS DE ALBUQUERQUE	EUGÊNIA MORAIS DE ALBUQUERQUE
BRASIL E URUGUAI: CARACTERÍSTICAS DA GESTÃO DEMOCRÁTICA DA EDUCAÇÃO BÁSICA NO ÂMBITO NORMATIVO	REGINA CELIA DE MORAIS ALVES SILVA, MÔNICA DE SOUZA SILVA, ALINE LIMA QUINTANA MORAES, ANDREIA VICÊNCIA VITOR ALVES	ANDREIA VICÊNCIA VITOR ALVES
O COORDENADOR PEDAGÓGICO NO CONTEXTO DO PROGRAMA NACIONAL DA ESCOLA DE GESTORES	FABIANA GHEYS DO NASCIMENTO SANCHES, SOLANGE JARCEM FERNANDES	FABIANA GHEYS DO NASCIMENTO SANCHES
POLÍTICAS EDUCACIONAIS E FORMAÇÃO DOCENTE EM GUARULHOS/SP NOS GOVERNOS PETISTAS (2001-2016)	EDVALDO DOS REIS OLIVEIRA FILHO	EDVALDO DOS REIS OLIVEIRA FILHO
GESTÃO DEMOCRÁTICA SOB UM VIÉS GERENCIALISTA: PERCEPÇÕES DO PROCESSO	PAMELA MARIA DO ROSÁRIO MOTA, ROSÂNGELA CRISTINA ROCHA PASSOS	ROSÂNGELA CRISTINA ROCHA PASSOS



<b>Eixo 3: Políticas e práticas de formação dos docentes e gestores escolares</b>		<b>SALA 113/ EFPH</b>
<b>TÍTULO</b>	<b>PROponentes</b>	<b>RESPONSÁVEL PELA APRESENTAÇÃO</b>
SELETIVO DE DIRETORES ESCOLARES NO MUNICÍPIO DO RIO DE JANEIRO (RJ)		
O DIÁLOGO NA PARTICIPAÇÃO DA GESTÃO ESCOLAR	MICHELA FERNANDA GANZELLA MOTA, LAÍS MIRANDA MORO	MICHELA FERNANDA GANZELLA MOTA
CLIMA ESCOLAR: UMA ABORDAGEM RELACIONAL COM A GESTÃO ESCOLAR	ADRIANA NORBERT GOMES DE ARAUJO, ANA CRISTINA PRADO DE OLIVEIRA	ADRIANA NORBERT GOMES DE ARAUJO
PLATAFORMAS ELETRÔNICAS NA GESTÃO ESCOLAR: AUTONOMIA OU CONTROLE?	DANIELA CUNHA TERTO	DANIELA CUNHA TERTO
<b>PÔSTER: A PRÁTICA NA FORMAÇÃO DE PROFESSORES: O ESTÁGIO CURRICULAR COMO PROPOSTA REFLEXIVA</b>	LETÍCIA LEÃO DE CARVALHO PIMENTA, FABIANE LOPES DE OLIVEIRA	LETÍCIA LEÃO DE CARVALHO PIMENTA

<b>Eixo 3: Políticas e práticas de formação dos docentes e gestores escolares</b>		<b>SALA 201/ EFPH</b>
<b>TÍTULO</b>	<b>PROponentes</b>	<b>RESPONSÁVEL PELA APRESENTAÇÃO</b>
A RELAÇÃO ENTRE FORMAÇÃO ADEQUADA DE PROFESSORES E A PERCEPÇÃO DE AUTOEFICÁCIA DOCENTE E DE LIDERANÇA PEDAGÓGICA EM PRÉ-ESCOLAS MUNICIPAIS DO RIO DE JANEIRO	EMILIA CAROLINA BISPO DOS SANTOS AUGUSTO, HIAGO CÉSAR FRANKLIN	EMILIA CAROLINA BISPO DOS SANTOS AUGUSTO
O TRABALHO DO TUTOR EDUCACIONAL NO CONTEXTO DO SISTEMA ESTADUAL DE ENSINO DE GOIÁS: DESAFIOS E CONTRADIÇÕES	DAIANA PIRES TIZZO, LUIS GUSTAVO ALEXANDRE DA SILVA	DAIANA PIRES TIZZO

GESTÃO DEMOCRÁTICA E O ACOLHIMENTO INICIAL NA EDUCAÇÃO INFANTIL: REFLEXÕES SOBRE O PROCESSO DE ELABORAÇÃO DE ORIENTAÇÕES SOBRE O TEMA NO MUNICÍPIO DE CAMPINAS	MARINA GONÇALVES MARTÃO JARDIM, MARIA APARECIDA GUEDES MONÇÃO	MARINA GONÇALVES MARTÃO JARDIM
METODOLOGIZAÇÃO DA EAD: A FORMAÇÃO DE PROFESSORES COMO DESAFIO CONTEMPORÂNEO	DANIELA DA COSTA BRITTO PEREIRA LIMA, MARIA APARECIDA RODRIGUES SA FONSECA, MARINA CAMPOS NORI RODRIGUES	DANIELA DA COSTA BRITTO PEREIRA LIMA
A GESTÃO ESCOLAR E AS MUDANÇAS LEGISLATIVAS EM MATO GROSSO	ESTER ASSALIN, MARILDA DE OLIVEIRA COSTA	ESTER ASSALIN
O ENSINO DE PSICOLOGIA NA FORMAÇÃO DE PEDAGOGOS	JULIANA CHIOCA IPOLITO	JULIANA CHIOCA IPOLITO
E-CIDADANIA E FORMAÇÃO DE PROFESSORES: DESAFIOS E ESTRATÉGIAS NA INTEGRAÇÃO DE TECNOLOGIAS EDUCACIONAIS	MARÍA JOSÉ MORALES GÁMEZ, GENESSI BORBA GOMES ALVES SANTOS, DANIELA DA COSTA BRITTO PEREIRA LIMA	MARÍA JOSÉ MORALES GÁMEZ
FORMAÇÃO CONTINUADA DE COORDENADORES PEDAGÓGICOS: A EXPERIÊNCIA DA REDE MUNICIPAL DE ENSINO DE SÃO LUÍS DE MONTES BELOS, GOIÁS	FERNANDA MARIA SIQUEIRA TAVARES, EDSON FERREIRA ALVES	FERNANDA MARIA SIQUEIRA TAVARES
PROGRAMA MENTORIA DE DIRETORES ESCOLARES: FORMAÇÃO DE LIDERANÇAS?	VICTÓRIA ALMEIDA CORRÊIA PORTO PRAÇA	VICTÓRIA ALMEIDA CORRÊIA PORTO PRAÇA

**DATA: 05/ 04/ 24**

**HORÁRIO: 8h às 9:45h**

<b>Eixo 3: Políticas e práticas de formação dos docentes e gestores escolares</b>		<b>SALA 203/ EFPH</b>
<b>TÍTULO</b>	<b>PROPONENTES</b>	<b>RESPONSÁVEL PELA APRESENTAÇÃO</b>
ORGANIZAÇÃO DA EDUCAÇÃO BÁSICA E LEGISLAÇÃO DE ENSINO: CONCEITOS E COMPREENSÕES INICIAIS SOBRE POLÍTICA EDUCACIONAL	MIRIAN SOUZA DA SILVA, MARK CLARK ASSEN DE CARVALHO, ADÃO ROGÉRIO XAVIER SILVA	MIRIAN SOUZA DA SILVA

FORMAÇÃO CONTINUADA DE PROFESSORAS E AUXILIARES DA EDUCAÇÃO INFANTIL NO MUNICÍPIO DE SALVADOR: SABERES, EXPERIÊNCIAS E TROCAS NO CONTEXTO ESCOLAR	UILMA RODRIGUES DE MATOS	UILMA RODRIGUES DE MATOS
IMPORTÂNCIA DA EQUIPE GESTORA NA ELABORAÇÃO DO PROJETO POLÍTICO PEDAGÓGICO	PATRÍCIA ANDREA GOMES BARBOSA, ANA LUCIA CUNHA DUARTE	ANA LUCIA CUNHA DUARTE
FORMAÇÃO DE PROFESSORES: UM ESTUDO DE CASO SOBRE OS DESAFIOS DA UNIVERSIDADE ESTADUAL DE GOIÁS NO SÉCULO XXI PARA FORMAR PROFESSORES	NALVA DOS SANTOS CAMARGO SILVA, KARINE NUNES DE MORAES	NALVA DOS SANTOS CAMARGO SILVA
AS POLÍTICAS NACIONAIS DE FORMAÇÃO DE PROFESSORES EM UM NOVO CENÁRIO NEOLIBERAL: RUPTURAS E CONTINUIDADES NA SECRETARIA DE ESTADO DE EDUCAÇÃO DO DISTRITO FEDERAL(SEDf)	TAYANE DIAS GOMES PESSOA	TAYANE DIAS GOMES PESSOA
FORMAÇÃO POLÍTICA E PEDAGÓGICA DE PROFESSORES: FUNDAMENTOS DA EDUCAÇÃO	JOÃO ROBERTO RESENDE FERREIRA	JOÃO ROBERTO RESENDE FERREIRA
<b>PÔSTER:</b> FORMAÇÃO CONTINUADA DAS COORDENADORAS PEDAGÓGICAS: EM FOCO AS PRÁTICAS DEMOCRÁTICAS NA EDUCAÇÃO INFANTIL	RUTE DE PAULA RAMOS, MARIA APARECIDA GUEDES MONÇÃO	RUTE DE PAULA RAMOS
FÓRUM DAS LICENCIATURAS DA UFG: ESPAÇO POLÍTICO E PEDAGÓGICO DE DEFESA NA FORMAÇÃO DE PROFESSORES	FABIANE LOPES DE OLIVEIRA, PRISCILLA DE ANDRADE SILVA XIMENES, JOSÉ FIRMINO DE OLIVEIRA NETO	FABIANE LOPES DE OLIVEIRA

**DATA: 05/ 04/ 24**

**HORÁRIO: 13:30h às 15:30h**

<b>Eixo 3: Políticas e práticas de formação dos docentes e gestores escolares</b>		<b>SALA 113/ EFPH</b>
<b>TÍTULO</b>	<b>PROPONENTES</b>	<b>RESPONSÁVEL PELA APRESENTAÇÃO</b>
PARA ONDE VAI A POLÍTICA EDUCACIONAL DE FORMAÇÃO DE PROFESSORES? UM ESTUDO DE	JULIANA CRISTINA ARAUJO DO NASCIMENTO COCK	JULIANA CRISTINA ARAUJO DO NASCIMENTO COCK

CASO SOBRE OS ARRANJOS MULTINÍVEIS DE IMPLEMENTAÇÃO DO PIBID 2007-2022		
OS MÉTODOS DE ALFABETIZAÇÃO: UMA NOVA PROPOSTA COM A TEORIA DO ENSINO DESENVOLVIMENTAL	CINARA REJANE VIANA ARANTES CRUVINEL	CINARA REJANE VIANA ARANTES CRUVINEL
POLÍTICAS DE FORMAÇÃO CONTINUADA DE PROFESSORES: O QUE SE DESENHA EM ESTUDOS SOBRE O BRASIL CHILE E CUBA A PARTIR DO CONCEITO GRAMSCIANO DE APARELHOS PRIVADOS DE HEGEMONIA	LEONARDO BEZERRA DO CARMO	LEONARDO BEZERRA DO CARMO
O PARFOR COMO POLÍTICA DE FORMAÇÃO DOCENTE: A COSTURA DE UMA POLÍTICA E O REGIME DE COLABORAÇÃO NO ESTADO DO ACRE	FRANCISCA DO NASCIMENTO PEREIRA FILHA, MARK CLARK ASSEN DE CARVALHO, LÚCIA DE FÁTIMA MELO	FRANCISCA DO NASCIMENTO PEREIRA FILHA
EXPLORACIÓN DE LA TUTORIZACIÓN EN LA FORMACIÓN DE ESTUDIANTES DE EDUCACIÓN FÍSICA: UN ANÁLISIS DESDE LAS PERSPECTIVAS DE PRÁCTICA PEDAGÓGICA	LUIS OSVALDO HENRÍQUEZ ALVEAR, CATALINA RIVERA GUTIÉRREZ	LUIS OSVALDO HENRÍQUEZ ALVEAR
GESTÃO DEMOCRÁTICA E A META 19 DO PNE: FORMAÇÃO EM MENTORIA DE DIRETORES ESCOLARES	MARIA CECÍLIA LUIZ, ANA LÚCIA CALBAISER DA SILVA, JÉSSICA VELOSO MORITO, LAURA HELENA CALBAISER DA SILVA.	ANA LÚCIA CALBAISER DA SILVA
RELAÇÕES INTRA E INTERPESSOAIS DE DIRETORES: GESTÃO DEMOCRÁTICA E A META 19 DO PNE (2014-2024)	MARCELA LUIZ CORRÊA DA SILVA, MARIA CECÍLIA LUIZ	MARCELA LUIZ CORRÊA DA SILVA
OS CENTROS ESTADUAIS DE FORMAÇÃO CONTINUADA DE PROFESSORES DA EDUCAÇÃO BÁSICA: PERSPECTIVAS CONCEITUAIS E METODOLÓGICAS	MAIRA VIEIRA AMORIM FRANCO, SHIRLEIDE PEREIRA DA SILVA CRUZ, DANYELA MARTINS MEDEIROS	MAIRA VIEIRA AMORIM FRANCO
POLÍTICAS EDUCACIONAIS E FORMAÇÃO DOCENTE EM GUARULHOS/SP NOS GOVERNOS PETISTAS (2001-2016)	EDVALDO DOS REIS OLIVEIRA FILHO	EDVALDO DOS REIS OLIVEIRA FILHO

# XXXI SIMPÓSIO DA ANPAE

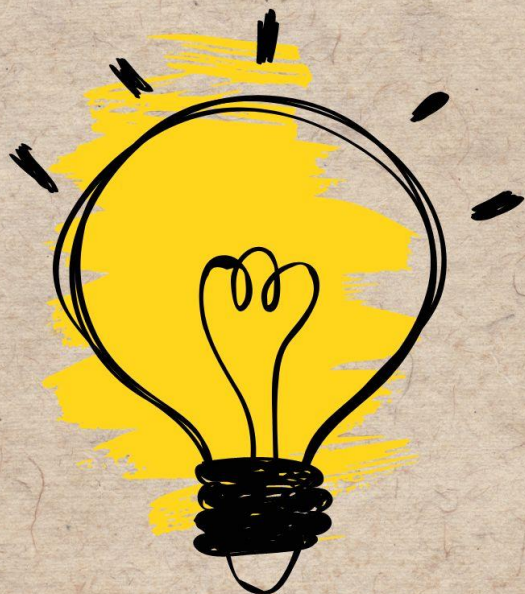

COMUNICAÇÕES ORAIS E PÔSTER

## EIXO 4

**PLANEJAMENTO, COOPERAÇÃO  
FEDERATIVA E REGIME DE  
COLABORAÇÃO ENTRE  
SISTEMAS NA EDUCAÇÃO**

[anpae](https://www.anpae.org.br)

**EIXO 4**  
**PLANEJAMENTO, COOPERAÇÃO FEDERATIVA E REGIME DE COLABORAÇÃO ENTRE SISTEMAS NA EDUCAÇÃO**

**DATA: 05/ 04/ 24**  
**HORÁRIO: 8h às 9:45h**

<b>Eixo 4: Planejamento, cooperação federativa e regime de colaboração entre sistemas na educação</b>		<b>SALA 208/ EFPH</b>
<b>TÍTULO</b>	<b>PROPONENTES</b>	<b>RESPONSÁVEL PELA APRESENTAÇÃO</b>
O SISTEMA DE ENSINO E A EDUCAÇÃO MUNICIPAL	TÂNIA CASTRO GOMES, MARIA LÍLIA IMBIRIBA SOUSA COLARES	TÂNIA CASTRO GOMES
RELAÇÕES INTERGOVERNAMENTAIS DO ESTADO E MUNICÍPIOS DE MATO GROSSO DO SUL: 'PROGRAMA MS ALFABETIZA'	ROBERTO SILVA PEREIRA, REGINA TEREZA CESTARI DE OLIVEIRA	ROBERTO SILVA PEREIRA
PACTO FEDERATIVO E REGIME DE COLABORAÇÃO: RELAÇÕES INTERGOVERNAMENTAIS NA POLÍTICA DE INCLUSÃO DIGITAL NO BRASIL	DARLUCE ANDRADE DE QUEIROZ MUNIZ, LYVIA FERNANDA LEAL	DARLUCE ANDRADE DE QUEIROZ MUNIZ
MAPEAMENTO DE PRODUÇÕES CIENTÍFICAS SOBRE MUNICIPALIZAÇÃO DO ENSINO FUNDAMENTAL NO PERÍODO DE 2012 A 2022	APARECIDA MENDES BARBALHO	APARECIDA MENDES BARBALHO
O MOVIMENTO COLABORA EDUCAÇÃO, A POLÍTICA COLABORATIVA DO AMAPÁ E A GOVERNANÇA (2016-2023)	SHEILA JACIARA MEDEIROS RIBEIRO, CLEIDIA MARIA NOGUEIRA PRADO, ILMA DE ANDRADE BARLETA	SHEILA JACIARA MEDEIROS RIBEIRO
<b>PÔSTER:</b> ORQUESTRANDO AS POLÍTICAS NACIONAIS DE ALFABETIZAÇÃO: O PAPEL DO ESTADO NA GOVERNANÇA DE REDES	CARLA NASCIMENTO	CARLA NASCIMENTO

# XXXI SIMPÓSIO DA ANPAE

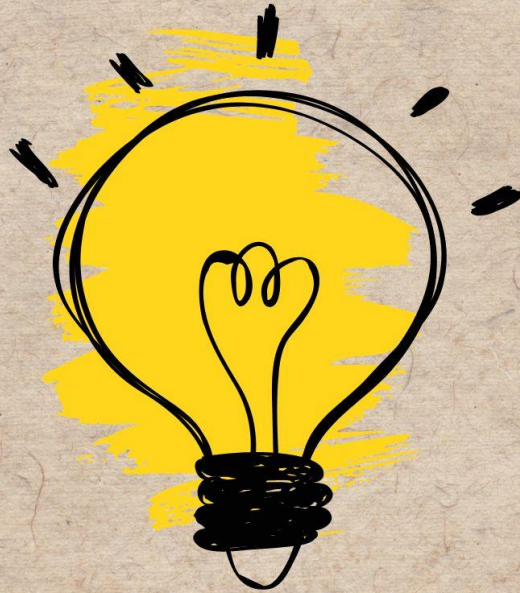

COMUNICAÇÕES ORAIS

## EIXO 5

**POLÍTICAS, FINANCIAMENTO  
E PROCESSOS DE  
PRIVATIZAÇÃO DA  
EDUCAÇÃO**

 npae

**EIXO 5****POLÍTICAS, FINANCIAMENTO E PROCESSOS DE PRIVATIZAÇÃO DA EDUCAÇÃO****DATA: 04/ 04/ 24****HORÁRIO: 8h às 9:45h**

<b>Eixo 5: Políticas, financiamento e processos de privatização da educação</b>		<b>SALA 211/ EFPH</b>
<b>TÍTULO DO TRABALHO</b>	<b>PROponentes</b>	<b>RESPONSÁVEL PELA APRESENTAÇÃO</b>
GASTO PÚBLICO NA EDUCAÇÃO BÁSICA: UMA ANÁLISE DA GESTÃO DOS RECURSOS DA EDUCAÇÃO ESPECIAL EM UM MUNICÍPIO DO ES	HELLEN ABREU NASCIMENTO MANGEFESTE	HELLEN ABREU NASCIMENTO MANGEFESTE
EDUCAÇÃO ESPECIAL E QUALIDADE DE ENSINO: EXIGÊNCIAS DA INCLUSÃO ESCOLAR	VANESSA DIAS BUENO DE CASTRO, ROSANGELA GAVIOLI PRIETO	VANESSA DIAS BUENO DE CASTRO
A PRESENÇA DA ESCOLA DA INTELIGÊNCIA AUGUSTO CURY NAS ESCOLAS MUNICIPAIS DO ESTADO DO RS	DANIELA OLIVEIRA LOPES, SUSANA SCHNEID SCHERER, GUSTAVO FABRO DE AZEVEDO, MARIA DE FÁTIMA CÓSSIO	SUSANA SCHNEID SCHERER
EDUCAÇÃO EM TEMPOS DE PANDEMIA E O FINANCIAMENTO SUPLEMENTAR: DESAFIOS PARA GARANTIA DO DIREITO À EDUCAÇÃO	DASY LENE FARIA COELHO, LUCIA DE FATIMA VALENTE	DASY LENE FARIA COELHO
POLÍTICAS PÚBLICAS DE TECNOLOGIAS DIGITAIS E FINANCEIRIZAÇÃO DA EDUCAÇÃO ANTE A PANDEMIA DA COVID-19	ANDREIA MACHADO CASTIGLIONI DE ARAÚJO	ANDREIA MACHADO CASTIGLIONI DE ARAÚJO
CONTRADIÇÕES DA POLÍTICA EM TEMPO INTEGRAL DO RECIFE PARA OS ANOS INICIAIS DO ENSINO FUNDAMENTAL	SARAH PORTO DA PAIXÃO BARBOSA PEREIRA, CIBELE MARIA LIMA RODRIGUES, MATHEUS HENRIQUE MAGALHÃES CAVALCANTI	MATHEUS HENRIQUE MAGALHÃES CAVALCANTI
A PRIVATIZAÇÃO DA EDUCAÇÃO INFANTIL	DANIELA NASCIMENTO VARANDAS	DANIELA NASCIMENTO VARANDAS
A QUALIDADE NA OFERTA DA EDUCAÇÃO INFANTIL E AS RELAÇÕES PÚBLICO-PRIVADAS EM UBERLÂNDIA-MG	LAÍS HILÁRIO ALVES, LUCIA DE FATIMA VALENTE	LAÍS HILÁRIO ALVES
UM ESTADO DA ARTE SOBRE FINANCIAMENTO DA EDUCAÇÃO INFANTIL NO BRASIL ENTRE OS ANOS DE 1989 A 2019	JOEDSON BRITO DOS SANTOS	JOEDSON BRITO DOS SANTOS



MAPEAMENTO DOS MUNICÍPIOS PARANAENSES QUE BUSCAM O SETOR PRIVADO LUCRATIVO PARA OFERTA DA EDUCAÇÃO INFANTIL	JÚLIA RIBAS MARINHO, CASSIA ALESSANDRA DOMICIANO	JÚLIA RIBAS MARINHO
-------------------------------------------------------------------------------------------------------------	--------------------------------------------------	---------------------

**DATA: 04/ 04/ 24**

**HORÁRIO: 13:30h às 15:30h**

<b>Eixo 5: Políticas, financiamento e processos de privatização da educação</b>		<b>SALA 208/ EFPH</b>
<b>TÍTULO DO TRABALHO</b>	<b>PROponentes</b>	<b>RESPONSÁVEL PELA APRESENTAÇÃO</b>
A DOCÊNCIA NA EDUCAÇÃO INFANTIL COMO UM CAMPO DE DISPUTAS	MIRIAN FRANÇA SANTOS, BIANCA CORREA	MIRIAN FRANÇA SANTOS
ANÁLISE DOS PROGRAMAS PARA CRIANÇAS DE ZERO A TRÊS ANOS DE IDADE NO BRASIL	PÂMELLA FERNANDES ARAÚJO, TELMA A TELES M SILVIERA	TELMA A TELES M SILVIERA
FINANCIAMENTO DA EDUCAÇÃO INFANTIL BRASILEIRA: POLÍTICAS E MARCAS HISTÓRICAS	IVONE GARCIA BARBOSA, ELENICE BELCHOLINA DA SERRA, FERNANDA CAROLINE NASCIMENTO	ELENICE BELCHOLINA DA SERRA
MUDANÇAS NA ATUAÇÃO DA FILANTROPIA EDUCACIONAL NO BRASIL: O CASO DA FUNDAÇÃO ROBERTO MARINHO	DANILO CARDOSO DA SILVA, FERNANDO CÁSSIO	DANILO CARDOSO DA SILVA
A ATUAÇÃO DO GRUPO DE INSTITUTOS, FUNDAÇÕES E EMPRESAS (GIFE) NO CONTEXTO EDUCACIONAL BRASILEIRO	KELLY LETICIA DA SILVA SAKATA	KELLY LETICIA DA SILVA SAKATA
ESPAÇOS CONQUISTADOS PELO PRIVADO NA EDUCAÇÃO PÚBLICA: O CASO DA FUNDAÇÃO LEMANN	GRAZIELA FERREIRA DE SOUZA, MARISA SCHNECKENBERG	GRAZIELA FERREIRA DE SOUZA
ATUAÇÃO DO INSTITUTO NATURA NA EDUCAÇÃO PÚBLICA BRASILEIRA (2010-2022)	JOSINEIDE MARIA DE OLIVEIRA, ANDRÉIA FERREIRA DA SILVA	ANDRÉIA FERREIRA DA SILVA
A REFORMA EMPRESARIAL DA EDUCAÇÃO: UM DESAFIO A MAIS PARA A GESTÃO ESCOLAR FRENTE A IMPLEMENTAÇÃO DA EDUCAÇÃO PARA AS RELAÇÕES ÉTNICO-RACIAIS	RUTH SILVA NUNES	RUTH SILVA NUNES
INSTITUTO AYRTON SENNA: "FÓRMULA DA VITÓRIA" DO GERENCIALISMO.	ELENISE PINTO DE ARRUDA, MARIA LÍLIA IMBIRIBA SOUSA COLARES	ELENISE PINTO DE ARRUDA

PARCERIAS PÚBLICO-PRIVADAS: ANÁLISE DE CONSULTORIA EM GESTÃO	LUIS EDUARDO DOS SANTOS CELENTE, MARIA DE FÁTIMA CÓSSIO	LUIS EDUARDO DOS SANTOS CELENTE
--------------------------------------------------------------	---------------------------------------------------------	---------------------------------

<b>Eixo 5: Políticas, financiamento e processos de privatização da educação</b>		<b>SALA 210/ EFPH</b>
<b>TÍTULO DO TRABALHO</b>	<b>PROponentes</b>	<b>RESPONSÁVEL PELA APRESENTAÇÃO</b>
BANCO MUNDIAL E AS POLÍTICAS EDUCACIONAIS NO PARANÁ: QUAL O PROJETO?	FERNANDA CRISTINA ZIMMERMANN DORNE	FERNANDA CRISTINA ZIMMERMANN DORNE
A DESQUALIFICAÇÃO DO(A) PROFESSOR(A) DE ESCOLA PÚBLICA NA MÍDIA BRASILEIRA: ASPECTOS DE UMA NARRATIVA PRIVATISTA	THAIS RODRIGUES MARIN	THAIS RODRIGUES MARIN
INFLUÊNCIA DO TERCEIRO SETOR NO DIREITO À EDUCAÇÃO	MARDELI MARIA DA MATA	MARDELI MARIA DA MATA
A ATUAÇÃO DO SETOR PRIVADO NA EDUCAÇÃO PÚBLICA: O CASO DO PROGRAMA DE ALFABETIZAÇÃO DE JOVENS E ADULTOS (PROAJA) NO PIAUÍ	EFIGÊNIA ALVES NERES, ROSANA EVANGELISTA DA CRUZ	EFIGÊNIA ALVES NERES
A PRIVATIZAÇÃO DA POLÍTICA EDUCACIONAL E SEUS DESDOBRAMENTOS: UMA PESQUISA BIBLIOGRÁFICA SOBRE VALIDAÇÃO DE POLÍTICAS, ELEMENTO CONSTITUTIVO DA GOVERNANÇA ESTATAL	CAMILA GRASSI MENDES DE FARIA	CAMILA GRASSI MENDES DE FARIA
PARCERIA PÚBLICO-PRIVADA NA EDUCAÇÃO DO CAMPO: NUANCES DA GESTÃO PÚBLICA NÃO-ESTATAL	SUZINALDA DE SOUZA FREITAS, MARIA IZABEL DE SOUZA MONTEIRO, KÁTIA DE NAZARÉ SANTOS FONSÊCA, NORMA IRACEMA DE BARROS FERREIRA	SUZINALDA DE SOUZA FREITAS
PROCESSOS DE PRIVATIZAÇÃO DO ENSINO MÉDIO NA REALIDADE MINEIRA E POTIGUAR	MARIA VIEIRA SILVA, LEONICE MATILDE RICHTER	LEONICE MATILDE RICHTER
O PROGRAMA JOVEM DE FUTURO EM MINAS GERAIS: ESTRATÉGIA DE PRIVAÇÃO DA FORMAÇÃO DA JUVENTUDE MINEIRA?	ILANA FREITAS NUNES, MARIA SIMONE FERRAZ PEREIRA	ILANA FREITAS NUNES
ENSINO MÉDIO INTEGRADO À EDUCAÇÃO PROFISSIONAL E TECNOLÓGICA: A REAFIRMAÇÃO DO CARÁTER PÚBLICO PARA UMA FORMAÇÃO CONTINUADA EM SERVIÇO NOS INSTITUTOS FEDERAIS FRENTE AO AVANÇO DA PRIVATIZAÇÃO DA EDUCAÇÃO.	ARTHUR REZENDE DA SILVA; MARCELO SIQUEIRA MAIA VINAGRE MOCARZEL	ARTHUR REZENDE DA SILVA

ASSOCIAÇÕES DE APOIO À ESCOLA: DIVISOR DE ÁGUAS NA GESTÃO FINANCEIRA DE UM CEJA?	LUCIANA BANDEIRA BARCELOS	LUCIANA BANDEIRA BARCELOS
----------------------------------------------------------------------------------	---------------------------	---------------------------

**DATA: 05/ 04/ 24**  
**HORÁRIO: 8H ÀS 9:45H**

<b>EIXO 5: POLÍTICAS, FINANCIAMENTO E PROCESSOS DE PRIVATIZAÇÃO DA EDUCAÇÃO</b>		<b>SALA 209/ EFPH</b>
<b>TÍTULO DO TRABALHO</b>	<b>PROponentes</b>	<b>RESPONSÁVEL PELA APRESENTAÇÃO</b>
ENSINO REMOTO, PLATAFORMIZAÇÃO DA EDUCAÇÃO E A IMPLEMENTAÇÃO DA REFORMA DO ENSINO MÉDIO NA REDE ESTADUAL DA BAHIA	MICAELA BALSAMO DE MELLO, CATARINA CERQUEIRA DE FREITAS SANTOS	MICAELA BALSAMO DE MELLO
PANORAMA DOS RECURSOS RECEBIDOS PELOS MUNICÍPIOS DE UBERLÂNDIA E MONTES CLAROS PARA A IMPLEMENTAÇÃO DA REFORMA DO ENSINO MÉDIO: PROGRAMA DINHEIRO DIRETO NA ESCOLA NO PERÍODO DE 2017-2022	SILVANI APARECIDA RIBEIRO DE PAIVA, MARIA SIMONE FERRAZ PEREIRA	SILVANI APARECIDA RIBEIRO DE PAIVA
A CÂMARA DO FUNDEB NO MUNICÍPIO DE ILHA COMPRIDA: PROBLEMAS E PERSPECTIVAS	GABRIEL AUGUSTO FORATI SARCINELLA, ANGELA MARIA MARTINS	GABRIEL AUGUSTO FORATI SARCINELLA
A POLÍTICA DE FINANCIAMENTO DA EDUCAÇÃO BÁSICA E OS INDICADORES DE QUALIDADE: INVESTIMENTO X RESULTADOS	LUCIANA NASCIMENTO, CHIARA MARIA FERNANDES DA SILVA, SEVERINO VILAR DE ALBUQUERQUE	LUCIANA NASCIMENTO
O PROCESSO DE FINANCIAMENTO DO PROGRAMA DO LIVRO DIDÁTICO NO BRASIL NO PERÍODO COMPREENDIDO ENTRE 2004-2023.	ALINE LORETTO GARCIA, ADRIANA ALMEIDA SALES DE MELO	ALINE LORETTO GARCIA
POLÍTICAS DE FINANCIAMENTO DA ESCOLA PÚBLICA: O PROGRAMA DINHEIRO DIRETO NA ESCOLA COMO POTENCIALIZADOR DA GESTÃO DEMOCRÁTICA	EMANUELE MARIA SILVA GONÇALVES	EMANUELE MARIA SILVA GONÇALVES
PROGRAMA DINHEIRO DIRETO NA ESCOLA (PDDE): DESEMPENHO DAS ESCOLAS DA REGIÃO SUDESTE NO IDEGES-PDDE	VILMA APARECIDA DE SOUZA	VILMA APARECIDA DE SOUZA
A PRODUÇÃO EM FINANCIAMENTO DA EDUCAÇÃO NO NORDESTE: O QUE REVELA O LATTES	MARIA DE JESUS RODRIGUES DUARTE, ROSANA EVANGELISTA DA CRUZ	MARIA DE JESUS RODRIGUES DUARTE

MUDANÇAS EXÓGENAS NO CONTEXTO DE IMPLEMENTAÇÃO: IMPLICAÇÕES DA REFORMA DA ADMINISTRAÇÃO PÚBLICA PARA A EDUCAÇÃO PÚBLICA	WILLER REGIS MORAVIA DE SOUZA, NAIRA DA COSTA MUYLAERT LIMA	WILLER REGIS MORAVIA DE SOUZA
PAPEL DO SEBRAE NA CONSOLIDAÇÃO DA EDUCAÇÃO EMPREENDEDORA	HELOISA ALVES DE SOUSA	HELOISA ALVES DE SOUSA

<b>Eixo 5: Políticas, financiamento e processos de privatização da educação</b>		<b>SALA 210/ EFPH</b>
<b>TÍTULO DO TRABALHO</b>	<b>PROponentes</b>	<b>RESPONSÁVEL PELA APRESENTAÇÃO</b>
O FINANCIAMENTO DA EDUCAÇÃO SUPERIOR NO BRASIL: UMA ANÁLISE WEBERIANA	REGINA FARIAS DE SOUZA	REGINA FARIAS DE SOUZA
FINANCIAMENTO DA EDUCAÇÃO PÚBLICA E O CUSTO ALUNO- QUALIDADE INICIAL (CAQI): UMA REVISÃO DA LITERATURA	LÁZARO CAIO ROLIM PENA, ANDRÉIA SOARES DE ALMEIDA, ANGELA MARIA GONÇALVES DE OLIVEIRA	LÁZARO CAIO ROLIM PENA
A TRANSPARÊNCIA NA GESTÃO DE RECURSOS NAS PARCERIAS PÚBLICO-PRIVADAS EM EDUCAÇÃO: O QUE CONSTA NO “NADA CONSTA”?	VIVIANE DA SILVA LEMOS, LUIS EDUARDO DOS SANTOS CELENTE	VIVIANE DA SILVA LEMOS
SISTEMA PRIVADO DE ENSINO: CONTRADIÇÕES À PERSPECTIVA DA GESTÃO DEMOCRÁTICA	GRAZIELA ROBERTA DORIGAN DE ANGELI	GRAZIELA ROBERTA DORIGAN DE ANGELI
GRUPO SALTA EDUCAÇÃO NO PARANÁ: AS ESCOLAS ALFA E ELITE COMO “MARCAS” DO ESPALHAMENTO DO GRUPO NO ESTADO	BRUNA BRAGAGNOLO PEREIRA, CASSIA ALESSANDRA DOMICIANO	BRUNA BRAGAGNOLO PEREIRA
AS CONDIÇÕES DA OFERTA DA EDUCAÇÃO SUPERIOR PRIVADA NO ESTADO DO PARANÁ: O CASO DA UNOPAR	CLAUDIA REGINA BAUKAT SILVEIRA MOREIRA	CLAUDIA REGINA BAUKAT SILVEIRA MOREIRA
BASE NACIONAL COMUM CURRICULAR (BNCC): IMPLICAÇÕES NA FORMAÇÃO CONTINUADA DE PROFESSORES	CAROLINE BIERNASKI ORTIS, MICHELLE FERNANDES LIMA	CAROLINE BIERNASKI ORTI
O DEBATE DA POLÍTICA CURRICULAR BNCC: UMA ESTRATÉGIA DE REFORMA CURRICULAR PAUTADA EM REFERÊNCIAS NACIONAIS CURRICULARES	JESSICA SANTOS DO NASCIMENTO	JESSICA SANTOS DO NASCIMENTO

A POLÍTICA NACIONAL DO LIVRO DIDÁTICO: ALTERAÇÕES PARA OS ANOS INICIAS DO ENSINO FUNDAMENTAL A PARTIR DE 201	ADRIANA BATISTA AFONSO, SANDRA LÚCIA ESCOVEDO SELLES	ADRIANA BATISTA AFONSO
OS ATORES E SUAS LÓGICAS NAS PPPS DE MATERIAL DIDÁTICO E SISTEMAS DE ENSINO NAS REDES PÚBLICAS DE ENSINO DO RS	VERÔNICA RODRIGUES DE LIMA, SUSANA SCHNEID SCHERER, DANIELA OLIVEIRA LOPES	SUSANA SCHNEID SCHERER

**DATA: 05/ 04/ 24**  
**HORÁRIO: 13:30h às 15:30h**

<b>Eixo 5: Políticas, financiamento e processos de privatização da educação</b>		<b>SALA 202/ EFPH</b>
<b>TÍTULO DO TRABALHO</b>	<b>PROponentes</b>	<b>RESPONSÁVEL PELA APRESENTAÇÃO</b>
IMPLICAÇÕES DA PRIVATIZAÇÃO DA EDUCAÇÃO MUNICIPAL NA POLÍTICA/GESTÃO EDUCACIONAL NA AMAZÔNIA TOCANTINENSE	RAIMUNDO FERREIRA RODRIGUES, ROSILENE LAGARES, LEONARDO VICTOR DOS SANTOS	RAIMUNDO FERREIRA RODRIGUES
A PRIVATIZAÇÃO DA ALFABETIZAÇÃO DA ESCOLA PÚBLICA: UMA ANÁLISE DA ESTRATÉGIA DA B3 SOCIAL	KARINE VICHIE TT MORGAN, DEYZIELLI RAMALHO DOS SANTOS	DEYZIELLI RAMALHO DOS SANTOS
A EDUCAÇÃO VOLTOU? A CONAEE 2024 E OS EMBATES EM DEFESA DA ESFERA PÚBLICA	MARIA DA CONCEIÇÃO CALMON ARRUDA, LUCILIA AUGUSTA LINO	MARIA DA CONCEIÇÃO CALMON ARRUDA
ESTADO DA OFERTA PÚBLICA E PRIVADA NO MUNICÍPIO DE SÃO PAULO: UM MAPEAMENTO	DANILO AUGUSTO KANNO NOGUEIRA BAPTISTA, THERESA MARIA DE FREITAS ADRIAO	DANILO AUGUSTO KANNO NOGUEIRA BAPTISTA
NOVA GESTÃO PÚBLICA EM PERNAMBUCO: ANÁLISE DO ARCABOUÇO INSTITUCIONAL LIGADO NGP DO ANO DE 2007 A 2022	MATHEUS HENRIQUE MAGALHÃES CAVALCANTI	MATHEUS HENRIQUE MAGALHÃES CAVALCANTI
OS PROCESSOS DE PRIVATIZAÇÃO NA FORMAÇÃO CONTINUADA DE PROFESSORES: ANÁLISES PRELIMINARES	DANYELA MARTINS MEDEIROS, SHIRLEIDE PEREIRA DA SILVA CRUZ, MAIRA VIEIRA AMORIM FRANCO	DANYELA MARTINS MEDEIROS
UMA ANÁLISE SOBRE PROCESSO DE SELEÇÃO E PROVIMENTO PARA A FUNÇÃO DE DIRETOR ESCOLAR NA REDE ESTADUAL DE ENSINO DO PARANÁ	BIANCA LARISSA KLEIN, JOSELITA ROMUALDO SILVA	BIANCA LARISSA KLEIN
IMPLICAÇÕES DOS PROCESSOS DE PRIVATIZAÇÃO DA EDUCAÇÃO NO TRABALHO DOCENTE DA REDE MUNICIPAL DE ENSINO DE SOBRAL-CE	ANA GLEYSCE MOURA BRITO	ANA GLEYSCE MOURA BRITO
SELEÇÃO DE DIRETORES COMO DESAFIO DA GESTÃO DEMOCRÁTICA EM SÃO PAULO	EDUARDO GOMES NETO	EDUARDO GOMES NETO

PROCESSOS DE PRIVATIZAÇÃO DA EDUCAÇÃO EM MINAS GERAIS: O CASO DO PROJETO TRILHAS DE FUTURO – EDUCADORES	LARA CRISTINA EVARISTO RODRIGUES; MARIA SIMONE FERRAZ PEREIRA	LARA CRISTINA EVARISTO RODRIGUES
<b>Pôster:</b> A MILITARIZAÇÃO DO ENSINO MÉDIO NA REDE PÚBLICA ESTADUAL DE GOIÁS (2019-2023) E A EXPROPRIAÇÃO DO DIREITO À EDUCAÇÃO	NEUSA SOUSA RÊGO FERREIRA	NEUSA SOUSA RÊGO FERREIRA

# XXXI SIMPÓSIO DA ANPAE

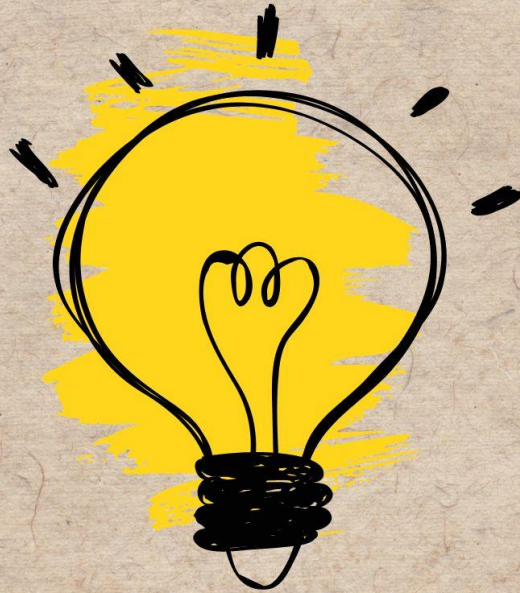

COMUNICAÇÕES ORAIS

## EIXO 6

**POLÍTICAS, FINANCIAMENTO  
E PROCESSOS DE  
PRIVATIZAÇÃO DA  
EDUCAÇÃO**

 npae

**EIXO 6**  
**ORGANIZAÇÃO DO TRABALHO PEDAGÓGICO, CURRÍCULO E AVALIAÇÃO ESCOLAR**

**DATA 04/04/24**  
**HORÁRIO: 13:30h às 15:30h**

<b>Eixo 6: Organização do trabalho pedagógico, currículo e avaliação escolar</b>		<b>Sala 212/ EFPH</b>
<b>TÍTULO DO TRABALHO</b>	<b>PROPONENTES</b>	<b>RESPONSÁVEL PELA APRESENTAÇÃO</b>
AS IMPLICAÇÕES DA AVALIAÇÕES EXTERNAS COMO MECANISMO COLONIZANTE NO CURRÍCULO	POLIANA BOONE DOS SANTOS	POLIANA BOONE DOS SANTOS
BNCC: ANÁLISE DA DISCIPLINA DE GEOGRAFIA PARA OS ANOS FINAIS DO ENSINO FUNDAMENTAL	JANE DE OLIVEIRA REZENDE, ANDREIA WEISS	JANE DE OLIVEIRA REZENDE
RELAÇÕES ENTRE RESULTADOS DO SAEB E ORGANIZAÇÃO DO TRABALHO PEDAGÓGICO NA REDE MUNICIPAL DE ENSINO DE DUQUE DE CAXIAS/RJ	VIVIANA DA SILVA GMACH SOUZA	VIVIANA DA SILVA GMACH SOUZA
A VISÃO DA OCDE SOBRE AS REFORMAS CURRICULARES DO BRASIL: A BASE NACIONAL COMUM CURRICULAR E O NOVO ENSINO MÉDIO	JHONATAN UELSON PEREIRA SOUSA DE ALMADA	JHONATAN UELSON PEREIRA SOUSA DE ALMADA
EL TIEMPO CURRICULAR EN EL QUEHACER PEDAGÓGICO	CATALINA RIVERA GUTIÉRREZ, LUIS OSVALDO HENRÍQUEZ ALVEAR	CATALINA RIVERA GUTIÉRREZ
OS REUMOS DA EDUCAÇÃO – CONSIDERANDO OS DESTINATÁRIOS O CONTEÚDO E O MÉTODO.	CELI NELZA ZULKE TAFFAREL	CELI NELZA ZULKE TAFFAREL
PROCESSO DE ALFABETIZAÇÃO NA TRANSIÇÃO DA EDUCAÇÃO INFANTIL PARA O ENSINO FUNDAMENTAL: CONTRIBUIÇÕES DA PEDAGOGIA HISTÓRICO-CRÍTICA E DA PSICOLOGIA HISTÓRICO-CULTURAL	CLEIDE DIAMANTINO LOPES, JUCILEY SILVA EVANGELISTA FREIRE	CLEIDE DIAMANTINO LOPES
O LUGAR DA LITERATURA NA FORMAÇÃO DO LEITOR E AS CONTRIBUIÇÕES DO PIRLS PARA A COMPREENSÃO DA QUALIDADE DA APRENDIZAGEM	CLARA ETIENE LIMA DE SOUZA	CLARA ETIENE LIMA DE SOUZA

**DATA 05/04/24**  
**HORÁRIO: 13:30h às 15:30h**

<b>Eixo 6: Organização do trabalho pedagógico, currículo e avaliação escolar</b>	<b>Sala 208/ EFPH</b>
----------------------------------------------------------------------------------	-----------------------



<b>TÍTULO DO TRABALHO</b>	<b>PROponentes</b>	<b>RESPONSÁVEL PELA APRESENTAÇÃO</b>
O PROGRAMA ALFAMAIS-GOIÁS E A EDUCAÇÃO INFANTIL	KELCE ROSA COELHO, TELMA A TELES M SILVIERA	KELCE ROSA COELHO
PLANEJAMENTO DA AÇÃO EDUCATIVA NA EDUCAÇÃO INFANTIL NA PERSPECTIVA DA EPISTEMOLOGIA DA PRÁXIS NO CONTEXTO DA BNCC: UMA (IM) POSSIBILIDADE	DENISE SILVA ARAÚJO, EULÂMPIA NEVES FERREIRA	DENISE SILVA ARAÚJO
PROGRAMA MUNICIPAL DE RECOMPOSIÇÃO DAS APRENDIZAGENS: A EXPERIÊNCIA DA REDE DE ENSINO DE SÃO LUÍS DE MONTES BELOS, GOIÁS	EDSON FERREIRA ALVES, FERNANDA MARIA SIQUEIRA TAVARES	EDSON FERREIRA ALVES
LIDERANÇAS EDUCACIONAIS/ ESCOLARES: UM ESTUDO CONCEITUAL	RENATA MARIA MOSCHEN NASCENTE	RENATA MARIA MOSCHEN NASCENTE
A AÇÃO DOS REFORMADORES EMPRESARIAIS SOBRE A ORGANIZAÇÃO DO TRABALHO PEDAGÓGICO	LUCILIA DIAS FURTADO, LOURDES CHRISTINA DOS SANTOS DE MACÊDO	LUCILIA DIAS FURTADO
DAS PROMESSAS DE LIBERDADE ÀS NOVAS FORMAS CONTROLE, PADRONIZAÇÃO E MERCANTILIZAÇÃO: A REFORMA DO ENSINO MÉDIO E A PLATAFORMIZAÇÃO DA EDUCAÇÃO	RENATA PERES BARBOSA	RENATA PERES BARBOSA
A AVALIAÇÃO COMO INSTRUMENTO REGULATÓRIO DA GESTÃO DEMOCRÁTICA	KAILA MARIA SOUSA DA SILVA, AMANDA MARINHO BOGEA	AMANDA MARINHO BOGEA
METODOLOGIAS ATIVAS NO ENSINO FUNDAMENTAL: DESAFIOS E POSSIBILIDADES NA RESSIGNIFICAÇÃO DA PRÁTICA DOCENTE EM UMA ESCOLA MUNICIPAL DE TUCANO-BAHIA	SIVALDO COELHO MATOS SOUSA, GREGÓRIO LUÍS DE JESUS	SIVALDO COELHO MATOS SOUSA

# XXXI SIMPÓSIO DA ANPAE

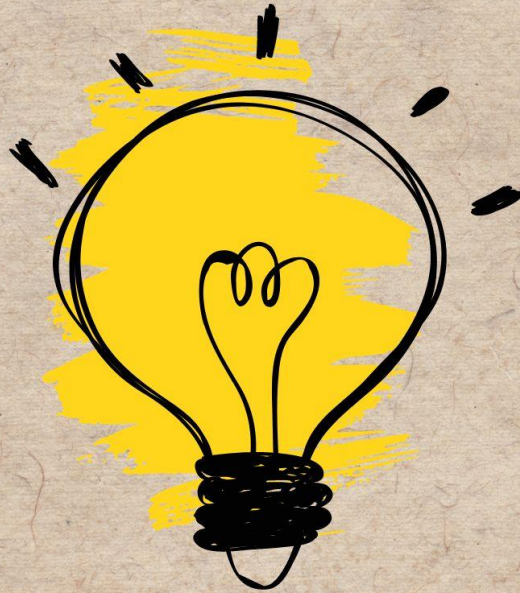

COMUNICAÇÕES ORAIS

## EIXO 7

**EDUCAÇÃO,  
DESIGUALDADES, DIREITOS  
HUMANOS, DIVERSIDADE E  
INCLUSÃO**

[@npae](https://www.anpae.org.br)

**EIXO 7****EDUCAÇÃO, DESIGUALDADES, DIREITOS HUMANOS, DIVERSIDADE E INCLUSÃO****DATA: 04/ 04/ 24****HORÁRIO: 8h às 9:45h**

<b>Eixo 7: Educação, desigualdades, direitos humanos, diversidade e inclusão</b>		<b>SALA 212/ EFPH</b>
<b>TÍTULO DO TRABALHO</b>	<b>PROponentes</b>	<b>RESPONSÁVEL PELA APRESENTAÇÃO</b>
MONITORAMENTO DA META 4 DO PLANO NACIONAL DE EDUCAÇÃO 2014-2024: AVANÇOS, REFLEXÕES, PERMANÊNCIAS E DESAFIOS NA EDUCAÇÃO ESPECIAL/INCLUSIVA	RENATA COSTA PEREIRA, KADYDJA KARLA NASCIMENTO CHAGAS	RENATA COSTA PEREIRA
A POLÍTICA PAULISTANA DE EDUCAÇÃO ESPECIAL NA PERSPECTIVA INCLUSIVA EM DEBATE: DISCURSOS E CONTRADIÇÕES	BARBARA DE SOUZA ORLANDIN	BARBARA DE SOUZA ORLANDIN
INCLUSÃO ESCOLAR COMO DIREITO SOCIAL: APONTAMENTOS DE ESTUDOS PREGRESSOS (2015-2021)	FRANCIELE CRISTINA DA SILVA	FRANCIELE CRISTINA DA SILVA
UMA POLÍTICA DE EDUCAÇÃO ESPECIAL MAIS DO QUE NECESSÁRIA PARA UM SISTEMA EDUCACIONAL INCLUSIVO	JOÃO DANILO BATISTA DE OLIVEIRA	JOÃO DANILO BATISTA DE OLIVEIRA
EDUCAÇÃO ESPECIAL, O FINANCIAMENTO PÚBLICO COMO GARANTIA DE DIREITOS.	ALBERTO LOPES DOS SANTOS FREITAS, PAULO BRUNO JOSÉ FERREIRA DE BRITO	PAULO BRUNO JOSÉ FERREIRA DE BRITO
DIRETOR ESCOLAR UM BUROCRATA DE RUA? VIVÊNCIAS NA GESTÃO ESCOLAR JUNTO A EDUCAÇÃO ESPECIAL E INCLUSIVA	VIVIANE FÁTIMA LIMA DO PRADO, SAMANTA SANTOS DA VARA VANINI, WYLANA CRISTINA ALVES DE SOUZA	VIVIANE FÁTIMA LIMA DO PRADO
POLÍTICAS DE INCLUSÃO ESCOLAR: PERSPECTIVAS DOS PROFESSORES DA REDE ESTADUAL DE MINAS GERAIS	NÁDIA CARVALHO ARCENIO FRAGA, MARIA MARTA LOPES FLORES	MARIA MARTA LOPES FLORES
XADREZ: UM CAMINHO PARA A INCLUSÃO DE ESTUDANTES COM DEFICIÊNCIA VISUAL	ERIENE MACEDO DE MORAES, CINTHIA BRENDA SIQUEIRA SANTIAGO	ERIENE MACEDO DE MORAES
“É O QUE A CASA OFERECE”: APONTAMENTOS SOBRE A POLÍTICA NACIONAL DE EDUCAÇÃO ESPECIAL NA PERSPECTIVA DA EDUCAÇÃO INCLUSIVA	WYLANA CRISTINA ALVES DE SOUZA, SAMANTA SANTOS DA VARA VANINI, VIVIANE FÁTIMA LIMA DO PRADO	WYLANA CRISTINA ALVES DE SOUZA
ESTUDANTES SURDOS E OS NÚCLEOS DE ACESSIBILIDADES NAS INSTITUIÇÕES FEDERAIS DE ENSINO SUPERIOR DO TRIÂNGULO MINEIRO DE 2010-2020	ADRIANA CRISTINA DE CASTRO, LÁZARA CRISTINA DA SILVA	LÁZARA CRISTINA DA SILVA

**DATA: 04/ 04/ 24**

**HORÁRIO: 13:30h às 15:30h**

<b>Eixo 7: Educação, desigualdades, direitos humanos, diversidade e inclusão</b>		<b>SALA 306/ EFPH</b>
<b>TÍTULO DO TRABALHO</b>	<b>PROPONENTES</b>	<b>RESPONSÁVEL PELA APRESENTAÇÃO</b>
UM ESTUDO COMPARATIVO ENTRE DOCUMENTOS DE POLÍTICAS PARA EDUCAÇÃO ESPECIAL INCLUSIVA NO BRASIL	ROSIMAR SERENA SIQUEIRA ESQUINSANI, SAMANTA SANTOS DA VARA VANINI, WYLANA CRISTINA ALVES DE SOUZA	ROSIMAR SERENA SIQUEIRA ESQUINSANI
PROMOÇÃO DA IGUALDADE ATRAVÉS DA EDUCAÇÃO: DIREITOS HUMANOS, DIVERSIDADE E INCLUSÃO NO CONTEXTO EDUCACIONAL	PAULO AFONSO TAVARES	PAULO AFONSO TAVARES
O PLANO NACIONAL DE EDUCAÇÃO E AS POLÍTICAS DE AÇÕES AFIRMATIVAS SOB A PERSPECTIVA DA GOVERNANÇA	ROSIANE DIAS RODRIGUES	ROSIANE DIAS RODRIGUES
ENSINO SUPERIOR NA ROTA DA INCLUSÃO: NÚCLEOS DE ACESSIBILIDADE E O DIREITOS A EDUCAÇÃO PARA PESSOAS COM DEFICIÊNCIA.	DUARTINA ANA DIAS	DUARTINA ANA DIAS
DIREITOS HUMANOS E DIREITOS CULTURAIS: UM DIÁLOGO INTERCULTURAL NA EDUCAÇÃO SUPERIOR	ANGELINA ACCETTA ROJAS	ANGELINA ACCETTA ROJAS
EXPANSÃO DO ACESSO E OS DESAFIOS DA PERMANÊNCIA DOS ESTUDANTES NEGROS NA EDUCAÇÃO SUPERIOR	MARIA CAROLINA ROSA ORLANDO BARBOSA, ALINE CRISTINA DE SOUZA, RITA DE CÁSSIA ROSA DA SILVA	MARIA CAROLINA ROSA ORLANDO BARBOSA
IMPACTO DA ASSISTÊNCIA ESTUDANTIL NO ACESSO E PERMANÊNCIA DE ESTUDANTES XACRIABÁS DO CAMPUS URUTAÍ DO INSTITUTO FEDERAL GOIANO	JANAÍNA NEVES ESTRELA DE CANTUARIO	JANAÍNA NEVES ESTRELA DE CANTUARIO
NÚCLEOS DE ACESSIBILIDADE NAS IES: ORGANIZAÇÃO, ESTRUTURAÇÃO E CONTRIBUIÇÕES NA ÁREA NA ÚLTIMA DÉCADA	LÁZARA CRISTINA DA SILVA, DUARTINA ANA DIAS, STELLA SANTANA DA SILVA JACINTO, VILMA APARECIDA DE SOUZA	LÁZARA CRISTINA DA SILVA
COMO VOCÊ QUER QUE EU TE CHAME: UM RELATO DE EXPERIÊNCIA NO ESTÁGIO SUPERVISIONADO EM FORMAÇÃO DE FORMADORES	CHIARA MARIA FERNANDES DA SILVA, LUCIANA NASCIMENTO, HILBERLENE BARBOSA SANTOS RODRIGUES	CHIARA MARIA FERNANDES DA SILVA
<b>Pôster: A EDUCAÇÃO LIBERTADORA DE PAULO FREIRE COMO INSTRUMENTO DE INCLUSÃO NA EDUCAÇÃO</b>	URIAH PEREIRA FERREIRA, FABIANE LOPES DE OLIVEIRA,	URIAH PEREIRA FERREIRA

**DATA: 05/ 04/ 24 - HORÁRIO: 8h às 9:45h**

<b>Eixo 7: Educação, desigualdades, direitos humanos, diversidade e inclusão</b>		<b>SALA 211/ EFPH</b>
<b>TÍTULO DO TRABALHO</b>	<b>PROponentes</b>	<b>RESPONSÁVEL PELA APRESENTAÇÃO</b>
DESIGUALDADES ESCOLARES NA PANDEMIA: QUEM SÃO OS ESTUDANTES COM MAIOR RISCO DE ABANDONO SEGUNDO PROFESSORAS E PROFESSORES	AMÉLIA CRISTINA ABREU ARTES	AMÉLIA CRISTINA ABREU ARTES
AS DESIGUALDADES E A QUALIDADE DA APRENDIZAGEM DOS ESTUDANTES DO ENSINO FUNDAMENTAL: IMPACTOS DA PANDEMIA E OS DESAFIOS A SEREM SUPERADOS	JUCILEY SILVA EVANGELISTA FREIRE	JUCILEY SILVA EVANGELISTA FREIRE
O "NEGACIONISMO DA CIÊNCIA" E SUAS CONSEQUÊNCIAS PARA O DESENVOLVIMENTO HUMANO DE ESCOLARES DO NOVO ENSINO MÉDIO DE UMA ESCOLA DA REDE ESTADUAL DA CIDADE DE PALMEIRAS DE GOIÁS - GO: UMA ANÁLISE A PARTIR DOS PRESSUPOSTOS DA TEORIA DO ENSINO DESENVOLVIMENTA	KATIA PEREIRA COELHO CAMARGO	KATIA PEREIRA COELHO CAMARGO
ANÁLISE TEÓRICA SOBRE A INFLUÊNCIA DA COLONIALIDADE NOS CURRÍCULOS ESCOLARES	EUZA ALVES DE SOUZA TESCH	EUZA ALVES DE SOUZA TESCH
DESAFIOS NO PROCESSO DE ALFABETIZAÇÃO NO PERÍODO DA PANDEMIA EM TRINDADE-GOIÁS	ANA PAULA FERREIRA	ANA PAULA FERREIRA
RELAÇÕES CAPACITISTAS NA EDUCAÇÃO: IMPLICAÇÕES NO AMBIENTE ESCOLAR EM SANTOS/SP	UBIRAJARA DA SILVA CAETANO, ROSANGELA GAVIOLI PRIETO	UBIRAJARA DA SILVA CAETANO
EJA A DISTÂNCIA EM GOIÁS: DAS ESCOLAS RADIOFÔNICAS ÀS PLATAFORMAS DIGITAIS	MARIA MARGARIDA MACHADO, HUGO TALLYTON LOPES SANTOS, JULIA NAZARETH VENTURA	MARIA MARGARIDA MACHADO
CENTROS INTEGRADOS DE EDUCAÇÃO DE JOVENS E ADULTOS (CIEJAS): ALTERNATIVA PARA UMA EJA DE QUALIDADE?	BÁRBARA FERNANDA DE FREITAS, JOSÉ MARCELINO DE REZENDE PINTO	BÁRBARA FERNANDA DE FREITAS
PEGADAS DE PAULO FREIRE: A EDUCAÇÃO DE JOVENS, ADULTOS E IDOSOS TRABALHADORES DO DISTRITO FEDERAL	ELIENE NOVAES ROCHA, LEILA MARIA DE JESUS OLIVEIRA, BEATRIZ MIRANDA GOMES	BEATRIZ MIRANDA GOMES
O PAPEL DO PROFESSOR E SEUS DESAFIOS NA EJA, NO CONTEXTO DE PRIVAÇÃO DE LIBERDADE	CLORIS VIOLETA ALVES LOPES	CLORIS VIOLETA ALVES LOPES
CONSIDERAÇÕES SOBRE AS CONTRIBUIÇÕES DE BOURDIEU NO CAMPO DAS POLÍTICAS EDUCACIONAIS A PARTIR DE ARTIGOS DA RBPAE NO PERÍODO 2019 A 2023	SYLVANA DE OLIVEIRA BERNARDI NOLETO	SYLVANA DE OLIVEIRA BERNARDI NOLETO

**DATA: 05/ 04/ 24**

**HORÁRIO: 13:30h às 15:30h**

<b>Eixo 7: Educação, desigualdades, direitos humanos, diversidade e inclusão</b>		<b>SALA 209/ EFPH</b>
<b>TÍTULO DO TRABALHO</b>	<b>PROponentes</b>	<b>RESPONSÁVEL PELA APRESENTAÇÃO</b>
JOVENS QUILOMBOLAS: UMA LEITURA POR MEIO DA ANTROPOLOGIA CULTURAL	ELZILENE MARIA LOPES DE SOUZA, CINARA REJANE VIANA ARANTES CRUVINEL	ELZILENE MARIA LOPES DE SOUZA
O PROCESSO DEMOCRÁTICO DA EDUCAÇÃO DAS RELAÇÕES ÉTNICO-RACIAIS E DO DIÁLOGO INTERCULTURAL NA FORMAÇÃO DE PROFESSORES: O PLANO NACIONAL DE EDUCAÇÃO EM ANÁLISE	SAWANA ARAUJO LOPES DE SOUZA, WILSON HONORATO ARAGÃO	SAWANA ARAUJO LOPES DE SOUZA
“MARIA DA PENHA VAI À ESCOLA”: EDUCAR PARA DESNATURALIZAR E COMBATER	LEONARA FLORES MERGARENO, ROBERTO SILVA PEREIRA	LEONARA FLORES MERGARENO
RELAÇÕES DE GÊNERO NA UNIVERSIDADE: O ESPAÇO OCUPADO PELAS ALUNAS E PROFESSORAS NA UFPB	LAURA SUÊNIA FELIPE DOS SANTOS, FABRICIA SOUSA MONTENEGRO	LAURA SUÊNIA FELIPE DOS SANTOS
A INSERÇÃO DA MULHER ESTUDANTE EM CURSOS DE TECNOLOGIA: UM ESTUDO DE PRODUÇÕES DA ÚLTIMA DÉCADA	VANESSA DOS SANTOS TAVARES, ERIC PASSONE	VANESSA DOS SANTOS TAVARES
PERSPECTIVAS E DESAFIOS METODOLÓGICOS NA MENSURAÇÃO DE PRECONCEITO E DISCRIMINAÇÃO EM AMBIENTES EDUCACIONAIS	NAIRA DA COSTA MUylaERT LIMA, WILLER REGIS MORAVIA DE SOUZA	NAIRA DA COSTA MUylaERT LIMA
EDUCAÇÃO E DECOLONIALIDADE - DISCURSOS SOBRE IMIGRANTES	ANTONIA DE PAULA RIBEIRO	ANTONIA DE PAULA RIBEIRO
DIREITO À EDUCAÇÃO EM UNIDADES DE INTERNAÇÃO: UMA REALIDADE (IM)POSSIVEL?	WASHINGTON LUIS DE ANDRADE CARDOSO JUNIOR, GILVANICE BARBOSA DA SILVA MUSIAL, VANDERLEI ROCHA LIMA	WASHINGTON LUIS DE ANDRADE CARDOSO JUNIOR
RELATÓRIO ATAQUES ÀS ESCOLAS NO BRASIL: ANÁLISE DO FENÔMENO E RECOMENDAÇÕES PARA A AÇÃO GOVERNAMENTAL: UMA ANÁLISE DOCUMENTAL SOBRE FORMULAÇÃO DE POLÍTICAS PÚBLICAS E PROPOSTAS DE ENFRENTAMENTO	VANESSA COSTA GONÇALVES, ANDREIA NUNES MILITÃO	VANESSA COSTA GONÇALVES
TENSÕES DO USO DA INTELIGÊNCIA ARTIFICIAL NO CONTEXTO EDUCACIONAL	ANA CLÉIA GOMES DA SILVA, MÔNICA APARECIDA DA ROCHA SILVA	ANA CLÉIA GOMES DA SILVA
POLÍTICAS EDUCACIONAIS E O MÉTODO ONTOLÓGICO MARXISTA: APROXIMAÇÕES E PERSPECTIVAS	LAURA HELENA DE ARRUDA SILVA, CARINA ELISABETH MACIEL	LAURA HELENA DE ARRUDA SILVA

# XXXI SIMPÓSIO DA ANPAE

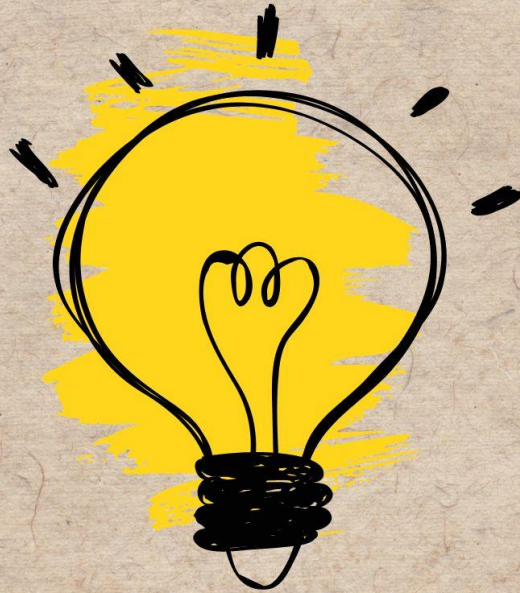

COMUNICAÇÕES ORAIS E PÔSTER

## **EIXO 8**

**REGULAÇÃO, AVALIAÇÃO DE  
POLÍTICAS E QUALIDADE DA  
EDUCAÇÃO**

**@npae**

**EIXO 8**  
**REGULAÇÃO, AVALIAÇÃO DE POLÍTICAS E QUALIDADE DA EDUCAÇÃO**

**DATA: 04/ 04/ 24**  
**HORÁRIO: 13:30h às 15:30h**

<b>Eixo 8: Regulação, avaliação de políticas e qualidade da educação</b>		<b>SALA 310/ EFPH</b>
<b>TÍTULO</b>	<b>PROponentes</b>	<b>RESPONSÁVEL PELA APRESENTAÇÃO</b>
RESPONSABILIZAÇÃO ESCOLAR (SCHOOL ACCOUNTABILITY ): O QUE DIZEM OS ESTUDOS NO BRASIL?	ERIC PASSONE	ERIC PASSONE
REGULAÇÃO EDUCACIONAL POR RESULTADOS: ACCOUNTABILITY NA GESTÃO DA EDUCAÇÃO PÚBLICA EM MUNICÍPIOS CATARINENSES	ELTON LUIZ NARDI, ALINE BETTILOLO DOS SANTOS	ELTON LUIZ NARDI
AS RELAÇÕES ENTRE GOVERNOS ESTADUAL E MUNICIPAIS NO CEARÁ: A DISSEMINAÇÃO DAS POLÍTICAS DE ACCOUNTABILITY NA EDUCAÇÃO	ARLANE MARKELY DOS SANTOS FREIRE	ARLANE MARKELY DOS SANTOS FREIRE
A POLÍTICA DE ACCOUNTABILITY NO ESTADO DO TOCANTINS: PRÊMIO ESCOLA QUE TRANSFORMA	DIOGO TEIXEIRA DE CASTRO SILVA, ÍTALO BRUNO PAIVA GONÇALVES, CELESTINA MARIA PEREIRA DE SOUZA, ROSILENE LAGARES	DIOGO TEIXEIRA DE CASTRO SILVA
ENTENDIMENTO SOBRE A CONCEPÇÃO DE MATERIALIZAÇÃO DAS POLÍTICAS PÚBLICAS EDUCACIONAIS	VITOR SERGIO DE ALMEIDA, MAGNA FRANÇA	VITOR SERGIO DE ALMEIDA
REPERCUSSÕES DO DISCURSO DA “EDUCAÇÃO DE QUALIDADE”: AVALIAÇÕES DE DESEMPENHO NO ESTADO DE PERNAMBUCO	GLEYCE KELLY DOS SANTOS LEÃO, CIBELE MARIA LIMA RODRIGUES,	GLEYCE KELLY DOS SANTOS LEÃO
POLÍTICAS DE AVALIAÇÃO INSTITUCIONAL DA EDUCAÇÃO SUPERIOR BRASILEIRA: UMA FACETA DO ESTADO AVALIADOR	DEIZIANE DA SILVA AGUIAR	DEIZIANE DA SILVA AGUIAR
NOTAS SOBRE EDUCAÇÃO E AVALIAÇÃO NOS EDITORIAIS DO JORNAL FOLHA DE S. PAULO	PÂMELLA TAMIREs AVELINO DE SOUSA	PÂMELLA TAMIREs AVELINO DE SOUSA
<b>PÔSTER:</b> INDISSOCIABILIDADE ENTRE ENSINO, PESQUISA E EXTENSÃO NO IF GOIANO CAMPUS AVANÇADO IPAMERI: ABORDAGENS INICIAIS	RHENNAN LAZARO DE PAULO LIMA, JOSE DOS SANTOS SOUZA	RHENNAN LAZARO DE PAULO LIMA

**DATA: 05/ 04/ 24**



**HORÁRIO: 8h às 9:45h**

<b>Eixo 8: Regulação, avaliação de políticas e qualidade da educação</b>		<b>SALA 212/ EFPH</b>
<b>TÍTULO</b>	<b>PROponentes</b>	<b>RESPONSÁVEL PELA APRESENTAÇÃO</b>
INICIAÇÃO CIENTÍFICA NA AUTOAVALIAÇÃO INSTITUCIONAL DA UNIVERSIDADE DE BRASÍLIA: DADOS DO TRIÊNIO 2020–2022	THAÍS PESSOA RAMOS, JOSÉ VIEIRA DE SOUSA	THAÍS PESSOA RAMOS
NOVO PERFIL DO ESTUDANTE E AÇÕES DE NIVELAMENTO EM UNIVERSIDADES FEDERAIS: O QUE DIZEM OS RELATÓRIOS DE AUTOAVALIAÇÃO INSTITUCIONAL (2018-2021)?	GEUSIANI PEREIRA SILVA E NASCIMENTO, DANIELLA RIBEIRO GUIMARÃES MENDES	GEUSIANI PEREIRA SILVA E NASCIMENTO
EXTENSÃO UNIVERSITÁRIA: ELEMENTOS PARA A ANÁLISE DA (AUTO)AVALIAÇÃO INSTITUCIONAL DA UNIVERSIDADE DE BRASÍLIA	CAROLINE FIGUEIREDO BELO, RAYANNE IRIS DE SOUZA PAOLICCHI DA COSTA	CAROLINE FIGUEIREDO BELO
A AUTONOMIA DAS COMISSÕES PRÓPRIAS DE AVALIAÇÃO E SEU CARÁTER DEMOCRÁTICO	JÚLIA FLÁVIA ARAÚJO CARVALHAES, SUZANA DOS SANTOS GOMES	JÚLIA FLÁVIA ARAÚJO CARVALHAES
INSERÇÃO DA EDUCAÇÃO INFANTIL NO SAEB: PRIMEIROS ACHADOS NA LITERATURA ACADÊMICA	MARIA LUIZA RODRIGUES FLORES, MELINA MORSCHBACHER, GISELDA SIQUEIRA DA SILVA SCHNEIDER	MELINA MORSCHBACHER
AVALIAÇÃO EM LARGA ESCALA DA EDUCAÇÃO INFANTIL NO BRASIL: DEBATES, PRESSUPOSTOS E INICIATIVAS	ALTINA ABADIA DA SILVA	ALTINA ABADIA DA SILVA
O ESTADO AVALIADOR: IMPLICAÇÕES NA EDUCAÇÃO INFANTIL BRASILEIRA	MARY ANE DE SOUZA	MARY ANE DE SOUZA
AVALIAÇÃO DA APRENDIZAGEM E O PAPEL DO DIRETOR ESCOLAR NO CONTEXTO PANDÊMICO: ESTUDO A PARTIR DE DOCUMENTOS	ONÁRIA BELO DE SOUSA, ALLAN SOLANO SOUZA	ONÁRIA BELO DE SOUSA
IMPLEMENTAÇÃO DE MEDIDAS SOCIOEDUCATIVAS EM MEIO ABERTO NO RIO DE JANEIRO: DESAFIOS E PERSPECTIVAS EM FOCO	MAYARA CRISTINA DA SILVA FAUSTINO CATALÃO	MAYARA CRISTINA DA SILVA FAUSTINO CATALÃO

<b>Eixo 8: Regulação, avaliação de políticas e qualidade da educação</b>		<b>SALA 306/ EFPH</b>
<b>TÍTULO</b>	<b>PROPONENTES</b>	<b>RESPONSÁVEL PELA APRESENTAÇÃO</b>
PERFIL DE CONCLUINTE DE PEDAGOGIA: UM RECORTE DE CARACTERÍSTICAS A PARTIR DOS DADOS DO ENADE 2021	MARINA VIANNA DE SOUZA, JOSÉ VIEIRA DE SOUSA, ADRIANA REZENDE VARGAS, JOSÉ VIEIRA DE SOUSA	MARINA VIANNA DE SOUZA
PERFIL DOS CONCLUINTE DE LICENCIATURAS DA UNB, UEG E UEMA: ANÁLISE COM BASE NA VARIÁVEL ESCOLARIDADE DA MÃE	JOSÉ VIEIRA DE SOUSA	JOSÉ VIEIRA DE SOUSA
REGULAÇÃO EDUCACIONAL POR RESULTADOS: NOTAS DA PRODUÇÃO DE CONHECIMENTO SOBRE O TEMA	ALINE BETTIOLO DOS SANTOS, ELTON LUIZ NARDI	ALINE BETTIOLO DOS SANTOS
AVALIAÇÃO DA EDUCAÇÃO BÁSICA: REFLETINDO A PARTIR DAS PROPOSIÇÕES DO PNE	ROSILEY DOS SANTOS VIEIRA, MARIA EDGLEUMA DE ANDRADE	ROSILEY DOS SANTOS VIEIRA
A ATUAÇÃO DAS COMISSÕES DE HETEROIDENTIFICAÇÃO NA UFPE: O SEU PAPEL FRENTE AO CRESCENTE NEOCONSERVADORISMO ULTRALIBERAL	SHIRLEY CRISTIANE MONTEIRO DA SILVA, MARIA DA CONCEIÇÃO COUTO DA SILVA, RAAB ALBUQUERQUE DOS SANTOS GOMES, MANOELA RODRIGUES DE OLIVEIRA	SHIRLEY CRISTIANE MONTEIRO DA SILVA
ESTADO AVALIADOR: IMPACTO NO USO DOS RESULTADOS DAS AVALIAÇÕES EXTERNAS	ALINE MARIA COSTA GONCALVES	ALINE MARIA COSTA GONCALVES
SISTEMA DE AVALIAÇÃO DA EDUCAÇÃO BÁSICA (SAEB): PERCEPÇÕES DE PROFESSORES E DIRETORES DAS REGIÕES BRASILEIRAS	CAMILA REGINA ROSTIROLA, MARILDA PASQUAL SCHNEIDER, MARY ANGELA TEIXEIRA BRANDALISE	CAMILA REGINA ROSTIROLA
ROBÓTICA EDUCACIONAL: POLÍTICAS, CONCEPÇÕES, DESAFIOS	CLÁUDIA JULIETTE DO NASCIMENTO ARAÚJO MAIA, LUCIANE TERRA DOS SANTOS GARCIA	CLÁUDIA JULIETTE DO NASCIMENTO ARAÚJO MAIA
TECNOLOGIAS DIGITAIS DE INFORMAÇÃO E COMUNICAÇÃO (TDIC): CONTRIBUIÇÕES PARA POLÍTICAS E QUALIDADE DA EDUCAÇÃO	LUCIANO TOLEDO FORTE, LUIZ FERNANDO GONÇALVES DA SILVA ARAÚJO, DANIELA DA COSTA BRITTO PEREIRA LIMA	LUCIANO TOLEDO FORTE
<b>PÔSTER:</b> A VERTICALIZAÇÃO DO ENSINO NOS INSTITUTOS FEDERAIS E A REPERCUSSÃO NA PRODUÇÃO CIENTÍFICA: PRIMEIRAS APROXIMAÇÕES	ADAILDES BISPO DOURADO	ADAILDES BISPO DOURADO

**DATA: 05/ 04/ 24**

**HORÁRIO: 13:30h às 15:30h**

<b>Eixo 8: Regulação, avaliação de políticas e qualidade da educação</b>		<b>SALA: 210/ EFPH</b>
<b>TÍTULO</b>	<b>PROPONENTES</b>	<b>RESPONSÁVEL PELA APRESENTAÇÃO</b>
O DIREITO À EDUCAÇÃO DE QUALIDADE NOS MARCOS LEGAIS	RENATA DE ALMEIDA E REBOUÇAS, MARIA EDGLEUMA DE ANDRADE	RENATA DE ALMEIDA E REBOUÇAS
PERSPECTIVAS DA QUALIDADE DA EDUCAÇÃO NO BRASIL: REFLEXÕES SOBRE AS AVALIAÇÕES DE LARGA ESCALA	MARIA APARECIDA RODRIGUES DA FONSECA	MARIA APARECIDA RODRIGUES DA FONSECA
O VÍNCULO DAS ORIENTAÇÕES EDUCACIONAIS EXTERNAS COM POLÍTICAS DA EDUCAÇÃO BÁSICA NACIONAL (PISA)	CARMEM LUCIA ALBRECHT DA SILVEIRA, SANDRA MARIA ZARDO MORESCHO, ROSIMAR SERENA SIQUEIRA ESQUINSANI	CARMEM LUCIA ALBRECHT DA SILVEIRA
O IMPACTO DO TEMPO DE PERMANÊNCIA NA GESTÃO ESCOLAR: EXPLORANDO DADOS DA REDE ESTADUAL DE ENSINO DE PERNAMBUCO	PAULO BRUNO JOSÉ FERREIRA DE BRITO, ANA LÚCIA FELIX DOS SANTOS	PAULO BRUNO JOSÉ FERREIRA DE BRITO
A IMPLEMENTAÇÃO DA GESTÃO PARA RESULTADOS DE APRENDIZAGEM NO RIO DE JANEIRO	ANA CRISTINA PRADO DE OLIVEIRA, ROSÂNGELA CRISTINA ROCHA PASSOS	ROSÂNGELA CRISTINA ROCHA PASSOS
O ACIRRAMENTO DA REGULAÇÃO GERENCIAL NA SECRETARIA DA EDUCAÇÃO DO ESTADO DE SÃO PAULO E AS REPERCUSSÕES PARA A GESTÃO DEMOCRÁTICA	SABRINA BUCCI ROSA, MARIA SIMONE FERRAZ PEREIRA	SABRINA BUCCI ROSA
QUALIDADE DA EDUCAÇÃO: UMA ANÁLISE DAS AÇÕES PLANEJADAS POR MUNICÍPIOS CATARINENSES	RICARDO HACK, CAMILA REGINA ROSTIROLA	RICARDO HACK
PLANO NACIONAL DE EDUCAÇÃO (2014-2024): REFLEXÕES SOBRE A META 5 NO DISTRITO FEDERAL	EMELY CRYSTINA DA SILVA VIANA, MARIA ELENA TAVARES DE PINHO, OZENILDE SANTOS DO NASCIMENTO, GIRLENE RIBEIRO DE JESUS	EMELY CRYSTINA DA SILVA VIANA

# XXXI SIMPÓSIO DA ANPAE

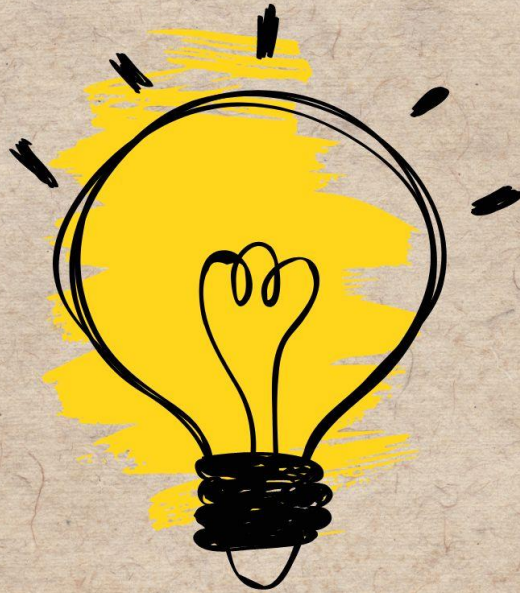

COMUNICAÇÕES ORAIS

## EIXO 9

**PLANOS EDUCACIONAIS E  
PARTICIPAÇÃO SOCIAL:  
MONITORAMENTO,  
ACOMPANHAMENTO E  
AVALIAÇÃO**

[anpae](https://www.anpae.org.br)

**EIXO 9****PLANOS EDUCACIONAIS E PARTICIPAÇÃO SOCIAL: MONITORAMENTO,  
ACOMPANHAMENTO E AVALIAÇÃO****DATA: 04/ 04/ 24****HORÁRIO: 13:30h às 15:30h**

<b>Eixo 9: Planos educacionais e participação social: monitoramento, acompanhamento e avaliação</b>		<b>SALA: 311/ EFPH</b>
<b>TÍTULO</b>	<b>PROponentes</b>	<b>RESPONSÁVEL PELA APRESENTAÇÃO</b>
A AVALIAÇÃO/MONITORAMENTO DO PLANO MUNICIPAL DE EDUCAÇÃO DE UBERLÂNDIA-MG (2015-2025): O QUE REVELAM OS DADOS?	MARCOS ANTÔNIO LIMA PEREIRA	MARCOS ANTÔNIO LIMA PEREIRA
A PARTICIPAÇÃO SOCIAL NA ELABORAÇÃO, MONITORAMENTO E AVALIAÇÃO DO PLANO MUNICIPAL DE EDUCAÇÃO DE IMPERATRIZ/MA (2014-2023)	JUSCIANE DO BOM PARTO PINHEIRO OLIVEIRA, RENATO MOREIRA SILVA, SEVERINO VILAR DE ALBUQUERQUE	JUSCIANE DO BOM PARTO PINHEIRO OLIVEIRA
MONITORAMENTO E AVALIAÇÃO DO PLANO MUNICIPAL DE EDUCAÇÃO DO MUNICÍPIO DE MOSSORÓ/RN (2017 A 2020)	MARIA GORETTI DA SILVA, GERCINA DALVA, EUGÊNIA MORAIS DE ALBUQUERQUE	MARIA GORETTI DA SILVA
O MONITORAMENTO E AVALIAÇÃO DO PLANO MUNICIPAL DE EDUCAÇÃO DE PAÇO DO LUMIAR/MA 2014-2024: DO IDEAL AO REAL	HILBERLENE BARBOSA SANTOS RODRIGUES, CHIARA MARIA FERNANDES DA SILVA, LUCIANA NASCIMENTO	HILBERLENE BARBOSA SANTOS RODRIGUES
OS DESAFIOS NO MONITORAMENTO E AVALIAÇÃO DO PLANO MUNICIPAL DE EDUCAÇÃO DE PALMAS/TO	POLIANE MARTINS RIBEIRO, ANA CLÉIA GOMES DA SILVA	POLIANE MARTINS RIBEIRO
VALORIZAÇÃO PROFISSIONAL NO PLANO NACIONAL DE EDUCAÇÃO (PNE 2014/2024): AVALIAÇÃO E MONITORAMENTO DE PLANOS DE CARREIRA, PSPN E JORNADA DE TRABALHO	MARIANA SAYD BELLÉ	MARIANA SAYD BELLÉ
A GESTÃO DEMOCRÁTICA (RE)DIMENSIONADA NO PLANO NACIONAL E NOS PLANOS ESTADUAIS E DISTRITAL DE EDUCAÇÃO: AVANÇOS, CONTRADIÇÕES E DESAFIOS	JANETE PALÚ, ÂNGELO RICARDO DE SOUZA	JANETE PALÚ
A GESTÃO DEMOCRÁTICA NO PLANO NACIONAL DE EDUCAÇÃO (2014-2024): BALANÇO DO CENÁRIO AMAPAENSE	ILMA DE ANDRADE BARLETA, JULIANA MILENA FERREIRA DIAS, NAYLA LIDIAN SANTOS DO NASCIMENTO NUNES	ILMA DE ANDRADE BARLETA

<b>Eixo 9: Planos educacionais e participação social: monitoramento, acompanhamento e avaliação</b>		<b>SALA: 312/ EFPH</b>
<b>TÍTULO</b>	<b>PROPONENTES</b>	<b>RESPONSÁVEL PELA APRESENTAÇÃO</b>
A META 19 DO PNE: UMA PERSPECTIVA DA GESTÃO DEMOCRÁTICA NO MARANHÃO	AMANDA MARINHO BOGEA, JUSCIANE DO BOM PARTO PINHEIRO OLIVEIRA	AMANDA MARINHO BOGEA
CENÁRIOS DA EDUCACAO EM PERNAMBUCO: UM OLHAR COMPARATIVO DA META 19 DO PLANO NACIONAL DE EDUCACAO (PNE) NO ANO DE 2020 EM RELACAO AO BRASIL E AO NORDESTE	HENRIQUE GUIMARAES COUTINHO, ANA DE FATIMA PEREIRA DE SOUSA ABRANCHES	ANA DE FATIMA PEREIRA DE SOUSA ABRANCHES
POLÍTICAS PÚBLICAS E EDUCAÇÃO BRASILEIRA: REFLEXÕES SOBRE O INDICADOR 19A DA META 19 DO PNE 2014-2024	ALBA VALÉRIA BAENSI DA SILVA, RAFAELA MARCHETTI, CLAUDIA ALENCAR LOPES	ALBA VALÉRIA BAENSI DA SILVA
CONFERÊNCIA TERRITORIAL EXTRAORDINÁRIA DE EDUCAÇÃO DO TERRITÓRIO DO SISAL NA BAHIA: DEMOCRACIA E PARTICIPAÇÃO SOCIAL	GREGÓRIO LUÍS DE JESUS, MAURA DA SILVA MIRANDA, MARIA COUTO CUNHA	GREGÓRIO LUÍS DE JESUS
DESAFIOS DA GESTÃO DEMOCRÁTICA NA EDUCAÇÃO PÚBLICA: O QUE NOS INFORMA AS NORMAS DA SECRETARIA MUNICIPAL DE EDUCAÇÃO EM ATIBAIA	AUGUSTO COSTA E SILVA	AUGUSTO COSTA E SILVA
OS DESAFIOS DA GESTÃO DEMOCRÁTICA E O NOVO PLANO NACIONAL DE EDUCAÇÃO	MARCIO ALEXANDRE BARBOSA LIMA, ANA ELIZABETH MAIA DE ALBUQUERQUE, ROBSON DOS SANTOS	MARCIO ALEXANDRE BARBOSA LIMA
A PARTICIPAÇÃO SOCIAL NOS PROCESSOS DE ELABORAÇÃO E MONITORAMENTO DE PLANOS MUNICIPAIS DE EDUCAÇÃO: UMA REVISÃO BIBLIOGRÁFICA	RAFAEL OLIVEIRA VEIGA SANTOS, REGILSON MACIEL BORGES, ANDRÉ RANDAZZO ORTEGA	RAFAEL OLIVEIRA VEIGA SANTOS
FINANCIAMENTO DA EDUCAÇÃO NO BRASIL: DESAFIOS PARA O PRÓXIMO DECÊNIO	SIMONE DE FÁTIMA FLACH	SIMONE DE FÁTIMA FLACH
A DIMENSÃO FORMATIVA DO PROJETO POLÍTICO PEDAGÓGICO ESCOLAR	VERÔNICA SOARES FERNANDES, MARIA CRISTINA DO NASCIMENTO SILVA	VERÔNICA SOARES FERNANDES

**DATA: 05/ 04/ 24**

**HORÁRIO: 8h às 9:45h**

<b>Eixo 9: Planos educacionais e participação social: monitoramento, acompanhamento e avaliação</b>		<b>SALA: 310/ EFPH</b>
<b>TÍTULO</b>	<b>PROPONENTES</b>	<b>RESPONSÁVEL PELA APRESENTAÇÃO</b>

AS CONFERÊNCIAS EXTRAORDINÁRIAS DE EDUCAÇÃO NO ESTADO DA BAHIA: PERSPECTIVAS E DESAFIOS PARA OS NOVOS PLANOS	VITALINA SILVA, LUZINETE BARBOSA LYRIO	VITALINA SILVA
CONFERÊNCIA INTERMUNICIPAL DE EDUCAÇÃO: ESPAÇOS DEMOCRÁTICOS DE PARTICIPAÇÃO	RAFAELA MARCHETTI, ALBA VALÉRIA BAENSI DA SILVA, CRISTINA DANIELLE PINTO LOBATO, MARCELA LUIZ CORRÊA DA SILVA	RAFAELA MARCHETTI
PARTICIPAÇÃO DOS FAMILIARES NA GESTÃO DEMOCRÁTICA DA ESCOLA E DO PLANO NACIONAL DE EDUCAÇÃO: UMA REVISÃO BIBLIOGRÁFICA	RITA DE CÁSSIA ROSA DA SILVA, MARIA CAROLINA ROSA ORLANDO BARBOSA, RENATA PIERINI RAMOS	RITA DE CÁSSIA ROSA DA SILVA
PLANEJAMENTO EDUCACIONAL EM MUNICÍPIOS MARANHENSES: A PARTICIPAÇÃO SOCIAL NA ELABORAÇÃO DO PLANO MUNICIPAL DE EDUCAÇÃO DE SÃO LUÍS/MA	SEVERINO VILAR DE ALBUQUERQUE, JUSCIANE DO BOM PARTO PINHEIRO OLIVEIRA	JUSCIANE DO BOM PARTO PINHEIRO OLIVEIRA
PLANEJAMENTO EDUCACIONAL: CONSENSOS E CONTRADIÇÕES NA GARANTIA DO DIREITO À EDUCAÇÃO NOS PLANOS DE EDUCAÇÃO	FERNANDA KARLA DE SANTANA REIS ARGOLO	FERNANDA KARLA DE SANTANA REIS ARGOLO
PLANO MUNICIPAL DE EDUCAÇÃO DE SÃO GONÇALO DOS CAMPOS: A PARTICIPAÇÃO DOS MOVIMENTOS SOCIAIS DO CAMPO	LIZANDRA ALMEIDA SOUZA	LIZANDRA ALMEIDA SOUZA
AS PERSPECTIVAS EDUCACIONAIS EM DISPUTA E AS POLÍTICAS PARA A EDUCAÇÃO DE JOVENS E ADULTOS NO PLANO NACIONAL DE EDUCAÇÃO (2014 – 2024).	FLAVIANE FERREIRA DA SILVA	FLAVIANE FERREIRA DA SILVA
IMPLEMENTAÇÃO DA META 02 DO PLANO MUNICIPAL DE EDUCAÇÃO DE MIRANDA DO NORTE - MA (2015-2024): DESAFIOS PARA A GARANTIA DE UMA EDUCAÇÃO DE QUALIDADE	RENATO MOREIRA SILVA	RENATO MOREIRA SILVA
MONITORAMENTO DAS DESIGUALDADES ASSOCIADAS ÀS METAS DE EDUCAÇÃO: O EXEMPLO DO TEMPO INTEGRAL	RODRIGO TRAVITZKI	RODRIGO TRAVITZKI
NA EDUCAÇÃO INFANTIL NO PLANO MUNICIPAL DE EDUCAÇÃO (2015-2025) DE TERESINA	ZÉLIA MARIA CARVALHO E SILVA, LÍVIA FRAGA VIEIRA	ZÉLIA MARIA CARVALHO E SILVA

**DATA: 05/ 04/ 24**

**HORÁRIO: 13:30h às 15:30h**

<b>Eixo 9: Planos educacionais e participação social: monitoramento, acompanhamento e avaliação</b>		<b>SALA: 212/ EFPH</b>
<b>TÍTULO</b>	<b>PROPONENTES</b>	<b>RESPONSÁVEL PELA APRESENTAÇÃO</b>
O PISA NO PLANEJAMENTO EDUCACIONAL DA AMÉRICA LATINA	CARLOS DA FONSECA BRANDÃO, JHONATAN UELSON PEREIRA SOUSA DE ALMADA	CARLOS DA FONSECA BRANDÃO

PLANO NACIONAL DE EDUCAÇÃO E POLÍTICA EDUCACIONAL: PARTICIPAÇÃO SOCIAL PARA ALÉM DA CONAE	PAULO VINICIUS SANTOS SULLI LUDUVICE	PAULO VINICIUS SANTOS SULLI LUDUVICE
PLANOS DE EDUCAÇÃO E O DIREITO À EDUCAÇÃO INFANTIL: ANÁLISE DAS TENDÊNCIAS E TENSIONAMENTOS NA OFERTA DA CRECHE	JOÉLMA DE SOUZA ARBIGAUS, JANETE PALÚ	JOÉLMA DE SOUZA ARBIGAUS
PLANOS MUNICIPAIS DE EDUCAÇÃO DO ESTADO DA BAHIA: DESAFIOS E PERSPECTIVAS	LUZINETE BARBOSA LYRIO, NADJA MARIA AMADO DE JESUS, VITALINA SILVA	NADJA MARIA AMADO DE JESUS
TRANSDISCIPLINARIDADE NA CONSTRUÇÃO DE UM PPP DEMOCRÁTICO	MARIA CRISTINA DO NASCIMENTO SILVA, VERÔNICA SOARES FERNANDES	MARIA CRISTINA DO NASCIMENTO SILVA
MONITORAMENTO E AVALIAÇÃO DA META DA GESTÃO DEMOCRÁTICA NO ESTADO DO TOCANTINS	MEIRE LÚCIA ANDRADE DA SILVA, LUCIA MARIA DE ASSIS, SUELY PEREIRA DE SOUSA, JOICY MARA REZENDE ROLINDO	SUELY PEREIRA DE SOUSA
GESTÃO DEMOCRÁTICA NO PLANO NACIONAL DE EDUCAÇÃO 2014-2024: MOVIMENTO DE LUTA E DISPUTA COMO EXPRESSÃO DA DIREÇÃO E DOMÍNIO DE CLASSE	ROBERTO FRANCISCO DE CARVALHO	ROBERTO FRANCISCO DE CARVALHO
APRENDIZAGENS AO LONGO DO MONITORAMENTO DO PLANO NACIONAL DE EDUCAÇÃO 2014–2024	ROBSON DOS SANTOS, GUSTAVO HENRIQUE MORAES, ANA ELIZABETH MAIA DE ALBUQUERQUE,	ANA ELIZABETH MAIA DE ALBUQUERQUE



# XXXI SIMPÓSIO DA ANPAE

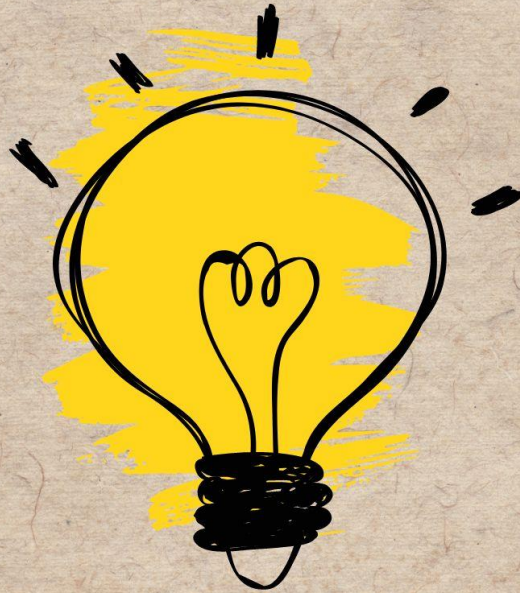

COMUNICAÇÕES ORAIS

## EIXO 10

**VALORIZAÇÃO DOS  
PROFISSIONAIS DA EDUCAÇÃO:  
FORMAÇÃO, CARREIRA,  
SALÁRIOS E CONDIÇÕES DE  
TRABALHO E SAÚDE**

[anpae](http://anpae.org.br)

**EIXO 10****VALORIZAÇÃO DOS PROFISSIONAIS DA EDUCAÇÃO: FORMAÇÃO, CARREIRA, SALÁRIOS E CONDIÇÕES DE TRABALHO E SAÚDE****DATA: 04/ 04/ 24****HORÁRIO: 8h às 9:45h**

<b>Eixo 10: Valorização dos profissionais da educação: formação, carreira, salários e condições de trabalho e saúde</b>		<b>SALA: 310/ EFPH</b>
<b>TÍTULO</b>	<b>PROPONENTES</b>	<b>RESPONSÁVEL PELA APRESENTAÇÃO</b>
VALORIZAÇÃO DA CARREIRA DOCENTE EM FOCO: ANÁLISE DE FONTES DOCUMENTAIS	VANESSA VIEBRANTZ OSTER, ANGELA MARIA MARTINS, EDMAR LUCAS FERREIRA SEHNEM	EDMAR LUCAS FERREIRA SEHNEM
A REALIZAÇÃO DE ESTÁGIO NÃO OBRIGATÓRIO: ENTRE A FORMAÇÃO E A EXPLORAÇÃO DE ESTUDANTES	SANDRA CRISTINA DEMSCHINSKI, SIMONE DE FÁTIMA FLACH	SIMONE DE FÁTIMA FLACH
CARREIRA E REMUNERAÇÃO DOCENTE NO ESTADO DO PARANÁ: EMBATES NO JUDICIÁRIO	BARBARA CRISTINA HANAUER TAPOROSKY	BARBARA CRISTINA HANAUER TAPOROSKY
A ATRATIVIDADE PARA INGRESSO EM CURSOS DE LICENCIATURA NAS UNIVERSIDADES PÚBLICAS ESTADUAIS DO PARANÁ: APROXIMAÇÕES INICIAIS DO OBJETO DE ESTUDO	MARIA LETÍCIA NEVES TAIOK, MICHELLE FERNANDES LIMA	MARIA LETÍCIA NEVES TAIOK
POLÍTICA DE CARREIRA E REMUNERAÇÃO DE DOCENTES ESTADUAIS EM MATO GROSSO DO SUL (2016-2023)	ALESSANDRA BERTASI NASCIMENTO	ALESSANDRA BERTASI NASCIMENTO
A GESTÃO DOS SISTEMAS ESTADUAIS DE ENSINO FRENTE À FORÇA DE TRABALHO DOCENTE	MARIA DILNÉIA ESPÍNDOLA FERNANDES	MARIA DILNÉIA ESPÍNDOLA FERNANDES
FORMAÇÃO DE GESTORES ESCOLARES: UM RELATO DE EXPERIÊNCIA NA SEEC/RN	ALLAN SOLANO SOUZA, CICLENE ALVES DA SILVA, LARISSA MARIA DA COSTA FERNANDES OLIVEIRA, RAFAEL DA SILVA PEREIRA ROSENO	ALLAN SOLANO SOUZA
O GASTO COM FUNCIONÁRIOS DA EDUCAÇÃO BÁSICA NO MUNICÍPIO DE CUIABÁ/MT	ANA PAULA DOS SANTOS PEREIRA COELHO, ALESSANDRA BISCAIA DE	KAWANY APARECIDA PADILHA

<b>Eixo 10: Valorização dos profissionais da educação: formação, carreira, salários e condições de trabalho e saúde</b>		<b>SALA: 310/ EFPH</b>
<b>TÍTULO</b>	<b>PROponentES</b>	<b>RESPONSÁVEL PELA APRESENTAÇÃO</b>
	ANDRADE, KAWANY APARECIDA PADILHA	
POLÍTICA PÚBLICA DE VALORIZAÇÃO DO PROFISSIONAL DOCENTE: UM ESTUDO DOS PLANOS DE CARGOS E SALÁRIOS NA REDE PÚBLICA MUNICIPAL PARA A EDUCAÇÃO BÁSICA EM GOIÁS	MARIA CRISTINA DAS GRAÇAS DUTRA MESQUITA, RENATO BARROS DE ALMEIDA	MARIA CRISTINA DAS GRAÇAS DUTRA MESQUITA
ESTRUTURA DO QUADRO DE FUNCIONÁRIOS DA EDUCAÇÃO DOS MUNICÍPIOS DE PORTO VELHO/RO E CAMPO GRANDE/MS	KAWANY APARECIDA PADILHA, ALESSANDRA BISCAIA DE ANDRADE, ANA PAULA DOS SANTOS PEREIRA COELHO	KAWANY APARECIDA PADILHA

**DATA: 04/ 04/ 24**

**HORÁRIO: 13:30h às 15:30h**

<b>Eixo 10: Valorização dos profissionais da educação: formação, carreira, salários e condições de trabalho e saúde</b>		<b>SALA: 404/ EFPH</b>
<b>Coordenadora:</b> Andrêssa Gomes de Rezende Alves		
<b>Coordenadora:</b> Gabriela Schneider		
<b>TÍTULO</b>	<b>PROponentES</b>	<b>RESPONSÁVEL PELA APRESENTAÇÃO</b>
CARREIRA DOCENTE DA REDE MUNICIPAL DE EDUCAÇÃO DE GOIÂNIA, GOIÁS: CONSIDERAÇÕES SOBRE O CUMPRIMENTO DA HORA-ATIVIDADE	ANTÔNIO CARLOS DOS SANTOS GONTIJO, RENATA RAMOS DA SILVA CARVALHO, RENATO BARROS DE ALMEIDA	ANTÔNIO CARLOS DOS SANTOS GONTIJO
TRABALHO DOCENTE NA PANDEMIA E A SOBRECARGA FEMININA	CINTHYA KARINA VENTURA DE MACÊDO, LUCIANA LEANDRO DA SILVA	CINTHYA KARINA VENTURA DE MACÊDO
A ADEQUAÇÃO DA FORMAÇÃO DOCENTE NO BRASIL: UMA ANÁLISE ENTRE 2014 A 2020	GABRIELA SCHNEIDER, ADRIANA APARECIDA	GABRIELA SCHNEIDER

	DRAGONE SILVEIRA, THIAGO ALVES	
A RESPONSABILIZAÇÃO DOCENTE FRENTE A POLÍTICAS DE PREMIAÇÃO NA REDE ESTADUAL DO MATO GROSSO	ADRIANA ESTER REICHERT PALÚ	ADRIANA ESTER REICHERT PALÚ
IDENTIDADE PROFISSIONAL DOCENTE E O REGIME DE DESIGNAÇÃO TEMPORÁRIA (DT): UM OLHAR SOBRE A REALIDADE DE UMA ESCOLA MUNICIPAL	SOILA MARIA FRANCISCO BELO RAMOS, ANDREIA WEISS	SOILA MARIA FRANCISCO BELO RAMOS
A POLÍTICA EDUCACIONAL DE FORMAÇÃO INICIAL DE PSICÓLOGOS ESCOLARES NO BRASIL	ANA BELA DOS SANTOS, MARISA SCHNECKENBERG	ANA BELA DOS SANTOS
A VALORIZAÇÃO DOCENTE NA REDE ESTADUAL DE ENSINO DE MATO GROSSO DO SUL: META 17 DO PEE (2014-2024)	ANDREIA VICÊNCIA VITOR ALVES, ANDRÊSSA GOMES DE REZENDE ALVES, MARIA DILNÉIA ESPÍNDOLA FERNANDES	ANDREIA VICÊNCIA VITOR ALVES
A FORMAÇÃO DE PROFESSORES PARA O USO DE TECNOLOGIAS DIGITAIS DA INFORMAÇÃO E COMUNICAÇÃO NO PROCESSO DE COCRIAÇÃO DOS ESTUDANTES	TAÍS FERRAZ DUARTE, RENATA MARQUES COSTA, AUGUSTO SCHWAGER DE CARVALHO, ADRIANA DA SILVA LISBOA TOMAZ	TAÍS FERRAZ DUARTE
POLÍTICA DE CAPACITAÇÃO DE SERVIDORES NO INSTITUTO FEDERAL DO ESPÍRITO SANTO	LAÍS MIRANDA MORO, MICHELA FERNANDA GANZELLA MOTA	LAÍS MIRANDA MORO
FORMAÇÃO INICIAL DO(A) PROFISSIONAL EM PSICOLOGIA PARA ATUAR NAS ESCOLAS PÚBLICAS DE EDUCAÇÃO BÁSICA	CARLA RENATA CAPILÉ SILVA, ANDREIA NUNES MILITÃO	CARLA RENATA CAPILÉ SILVA

**DATA: 05/ 04/ 24**

**HORÁRIO: 8h às 9:45h**

<p><b>Eixo 10: Valorização dos profissionais da educação: formação, carreira, salários e condições de trabalho e saúde</b></p> <p><b>Coordenadora:</b> Andréia Barbosa Gouveia</p>	<b>SALA: 312/ EFPH</b>
------------------------------------------------------------------------------------------------------------------------------------------------------------------------------------	------------------------

<b>Coordenadora:</b> Livia Fraga Vieira		
<b>TÍTULO</b>	<b>PROPONENTES</b>	<b>RESPONSÁVEL PELA APRESENTAÇÃO</b>
ORGANIZAÇÃO SINDICAL DOCENTE NO BRASIL E EM PORTUGAL: UM COMPARATIVO DOS PLANOS DE LUTAS DOS CONGRESSOS DA CNTE E FENPROF	ALINE CHALUS VERNICK CARISSIMI	ALINE CHALUS VERNICK CARISSIMI
CONDIÇÕES DE TRABALHO DOS PROFESSORES TEMPORÁRIOS NA EDUCAÇÃO SUPERIOR PÚBLICA: A PRECARIZAÇÃO COMO REGRA	ELLEN KAUAINE RUTES, CARINA ALVES DA SILVA DARCOLETO	CARINA ALVES DA SILVA DARCOLETO
VIVÊNCIAS FORMATIVAS NO CURSO DE PEDAGOGIA E NA ATUAÇÃO EM ESCOLAS DE GOVERNO	ÉRICA NAYARA PAULINO MELO, SHIRLEIDE PEREIRA DA SILVA CRUZ	ÉRICA NAYARA PAULINO MELO
INFRAESTRUTURA ESCOLAR E CONDIÇÕES DE TRABALHO: IMPACTOS PERCEBIDOS POR DOCENTES EM ESTUDO REALIZADO NA REDE MUNICIPAL DE ENSINO DA CIDADE DE FLORIANO/PI	MÔNICA NÚBIA ALBUQUERQUE DIAS, LÍVIA FRAGA VIEIRA	LÍVIA FRAGA VIEIRA
A FORMAÇÃO INICIAL DE PROFESSORES EM NÍVEL MÉDIO NO RIO DE JANEIRO: A PERSISTÊNCIA DE UM ANACRONISMO	ADRIANA CABRAL PEREIRA DE ARAUJO, LUCILIA AUGUSTA LINO	ADRIANA CABRAL PEREIRA DE ARAUJO
A EDUCAÇÃO ESPECIAL NA CONAE/2022 E CONAE/2024: CONCEPÇÕES, FORMAÇÃO E CONDIÇÕES DE TRABALHO DOS PROFESSORES DA EE	SANDRA REGINA DE OLIVEIRA DE OLIVEIRA, ANDREIA NUNES MILITÃO	SANDRA REGINA DE OLIVEIRA
CONDIÇÕES DE TRABALHO DOCENTE EM ESCOLAS DE TEMPO INTEGRAL: REFLEXOS DA LEI 13.415/2017 EM MACAPÁ-AP (2017-2024)	MARIA IZABEL DE SOUZA MONTEIRO, SUZINALDA DE SOUZA FREITAS, KÁTIA DE NAZARÉ SANTOS FONSÊCA, NORMA IRACEMA DE BARROS FERREIRA	MARIA IZABEL DE SOUZA MONTEIRO
DIRETRIZES PARA PLANOS DE CARREIRA E REMUNERAÇÃO DOS PROFISSIONAIS DO MAGISTÉRIO PÚBLICO DA EDUCAÇÃO BÁSICA	ASSIS SOUZA DE MOURA	ASSIS SOUZA DE MOURA
PROFESSORES TEMPORÁRIOS NO CONTEXTO DA SOCIEDADE SALARIAL: PANORAMA A PARTIR DAS REDES MUNICIPAIS DO PARANÁ (2012-2022)	ANDREA BARBOSA GOUVEIA	ANDREA BARBOSA GOUVEIA

TRABALHO DOCENTE NO PÓS-PANDEMIA: AÇÕES DE ENFRENTAMENTO AO ADOECIMENTO	EMANUELLE CARVALHO BRASIL DE ALBUQUERQUE, SHIRLEIDE PEREIRA DA SILVA CRUZ	EMANUELLE CARVALHO BRASIL DE ALBUQUERQUE
-------------------------------------------------------------------------	---------------------------------------------------------------------------	------------------------------------------

<b>DATA: 05/ 04/ 24</b>
<b>HORÁRIO: 13:30h às 15:30h</b>

<b>Eixo 10: Valorização dos profissionais da educação: formação, carreira, salários e condições de trabalho e saúde</b>		<b>SALA: 306/ EFPH</b>
<b>Coordenadora:</b> Dalva Valente Guimarães Gutierres		
<b>Coordenador:</b> Marcos Alexandre dos Santos Ferraz		
<b>TÍTULO</b>	<b>PROponentes</b>	<b>RESPONSÁVEL PELA APRESENTAÇÃO</b>
EDUCAÇÃO NEOLIBERAL: IMPLICAÇÕES PARA A SAÚDE DOCENTE.	JULIENNE EDIENNE PEREIRA PANTOJA MONTEIRO, LAURIMAR DE MATOS FARIAS	JULIENNE EDIENNE PEREIRA PANTOJA MONTEIRO
INCENTIVOS À FORMAÇÃO CONTINUADA DE PROFESSORES DOS MUNICÍPIOS CAPITAIS DOS ESTADOS DA REGIÃO NORTE DO BRASIL	DALVA VALENTE GUIMARÃES GUTIERRES, SORAYA DE NAZARÉ CAMARGO VARGAS, ANA PAULA DA SILVA CARNEIRO	DALVA VALENTE GUIMARÃES GUTIERRES
CONDIÇÕES DE TRABALHO DO PROFESSOR NO PROCESSO DE INCLUSÃO ESCOLAR	MARIA JOSÉ SANTOS RABELO	MARIA JOSÉ SANTOS RABELO
A SITUAÇÃO FUNCIONAL DO PROFESSOR DO MAGISTÉRIO PÚBLICO DO MUNICÍPIO DE ALTAMIRA-PARÁ	KEILA SIMONE DOS ANJOS, PAULO SERGIO DE OLIVEIRA ALVARES, DALVA VALENTE GUIMARÃES GUTIERRES	KEILA SIMONE DOS ANJOS
AVALIAÇÃO DAS PRÁTICAS IMPLEMENTADAS EM PROL DA QUALIDADE DE VIDA NO TRABALHO EM UMA INSTITUIÇÃO DE ENSINO EM GOIÁS	ANA MARIA RODRIGUES DE RESENDE, ANA MARIA MARQUES SANTOS	ANA MARIA RODRIGUES DE RESENDE

VALORIZAÇÃO DO TRABALHO DOCENTE: ENTRE A PROFISSIONALIZAÇÃO E A PROLETARIZAÇÃO	MARCOS ALEXANDRE DOS SANTOS FERRAZ	MARCOS ALEXANDRE DOS SANTOS FERRAZ
CARREIRA DOCENTE NOS MUNICÍPIOS DE CUTIAS E ITUABAL-AP: INGRESSO, JORNADA E MOVIMENTAÇÃO	ANDRÉ LINS DE MELO	ANDRÉ LINS DE MELO
PARFOR E SUAS INTERFACES NA VALORIZAÇÃO DOCENTE PREVISTAS NAS METAS DO PNE (2014)	TELMA ROCHA DOS SANTOS, KELLI CONSUELO ALMEIDA DE LIMA QUEIROZ	TELMA ROCHA DOS SANTOS
A VALORIZAÇÃO DO MAGISTÉRIO: O PISO SALARIAL PROFISSIONAL NO MUNICÍPIO DE MARABÁ-PARÁ	JOYCE CORDEIRO REBELO, MARIA MADALENA VIEIRA DA SILVA	MARIA MADALENA VIEIRA DA SILVA

**DATA: 04/ 04/ 24**  
**HORÁRIO: 13:30h às 15:30h**

<b>Eixo: diverso</b>		<b>Sala 105 – FE/UGF</b>
<b>TÍTULO</b>	<b>PROponentes</b>	<b>RESPONSÁVEL PELA APRESENTAÇÃO</b>
AVALIAÇÃO DA EDUCAÇÃO INFANTIL: UMA SISTEMÁTICA EM CONSTRUÇÃO	FABIANA SILVA FERNANDES, CLAUDIA OLIVEIRA PIMENTA, SANDRA MARIA ZÁKIA LIAN SOUSA	FABIANA SILVA FERNANDES
REFERENCIAL CURRICULAR GAÚCHO E O ENSINO DE CIÊNCIAS	FERNANDO LIEBERKNECHT, JORGE ALBERTO LAGO FONSECA	FERNANDO LIEBERKNECHT
FORMAÇÃO DE RECURSOS NA PÓS-GRADUAÇÃO STRICTO SENSU PROFISSIONAL - CONTEXTO DA PRODUÇÃO DE TEXTO	ANA CAROLINA KAYSER	ANA CAROLINA KAYSER

**DATA: 05/ 04/ 24**  
**HORÁRIO: 13:30h às 15:30h**

<b>Eixo: diverso</b>		<b>SALA: 103/ EFPH</b>
<b>TÍTULO</b>	<b>PROponentES</b>	<b>RESPONSÁVEL PELA APRESENTAÇÃO</b>
TRANSIÇÕES POLÍTICAS E NOVOS MODOS DE REGULAÇÃO: MODELOS E METODOLOGIAS DE AVALIAÇÃO DE POLÍTICAS PÚBLICAS	JOAO FERREIRA DE OLIVEIRA, MARCIA ANGELA DA SILVA AGUIAR	JOÃO FERREIRA DE OLIVEIRA
A GESTÃO DA EDUCAÇÃO PÚBLICA EM OLINDA: REPERCUSSÕES DO PROGRAMA “EDUCAR PRA VALER”	ELINE APARECIDA DA SILVA LIMA, LUCIANA ROSA MARQUES	ELINE APARECIDA DA SILVA LIMA
AS ASSOCIAÇÕES DIRETAS E INDIRETAS ENTRE AS PRÁTICAS DE LIDERANÇA DO DIRETOR, DIMENSÕES DO CLIMA ESCOLAR E OS RESULTADOS ACADÊMICOS DE ESTUDANTES DO ENSINO MÉDIO	HIAGO CÉSAR FRANKLIN	HIAGO CÉSAR FRANKLIN
A TRAJETÓRIA DOS PLANOS DE EDUCAÇÃO NO BRASIL (PNE 2001- 2010) (2014 -2024)	SAMÁRA ASSUNÇÃO VALLES JORGE, MARILDA DE OLIVEIRA COSTA.	SAMÁRA ASSUNÇÃO VALLES JORGE

### **Comissão Científica**

**Prof. Dr. João Ferreira de Oliveira**  
**Prof. Dr. João Danilo Batista de Oliveira**  
**Profa. Dra. Lúcia Maria de Assis**  
**Profa. Dra. Meire Lucia Andrade da Silva**  
**Profa. Dra. Daniela da Costa Britto Pereira Lima**  
**Profa. Dra. Karine Nunes de Moraes**  
**Profa. Dra. Marcilene Pelegrine Gomes**  
**Profa. Dra. Renato Barros de Almeida**  
**Profa. Dra. Maria Cristina das Graças Dutra Mesquita**  
**Profa. Ms. Samara Assunção Valles Jorge**